

MACROLOCALIZAÇÃO  
(-3.510041, -42.187214)

QUADRO GERAL DE ÁREAS	
ÁREA DE TERRENO	2440,65 m²
ÁREA TOTAL DE CONSTRUÇÃO EXISTENTE	895,65 m²
ÁREA TOTAL DE CONSTRUÇÃO PROPOSTA	981,89 m²
ÁREA DE REFORMA	86,24 m²
ÁREA DE DEMOLIÇÃO	14,91 m²
ÁREA TOTAL DE COBERTURA EXISTENTE	1037,80 m²
ÁREA TOTAL DE COBERTURA PROPOSTA	1151,53 m²
ÁREA DE LAJE IMPERMEABILIZADA	9,29 m²
ÁREA DE COBERTURA EM TELHA CERÂMICA	1094,60m²
ÁREA DE COBERTURA EM TELHA METÁLICA	47,54m²
ÍNDICES	
TAXA DE OCUPAÇÃO (%)	40 %
ÍNDICE DE APROVEITAMENTO	0,40
ÁREA PERMEÁVEL	803,06 m²

LEGENDA DAS EDIFICAÇÕES		
BLOCO	DISCRIMINAÇÃO	ÁREA
01	DML, DESPENSA, COZINHA, BANHEIROS DE ALUNOS, PÁTIO COBERTO, COORDENAÇÃO, DIRETORIA, ALMOXARIFADOS, BANHEIROS DE FUNCIONÁRIOS, SECRETARIA, SALA DOS PROFESSORES	340,98 m²
02	SALAS DE AULA 01, 02 E 03	179,90 m²
03	SALAS DE AULA 04, 05 E 06/MEDIAÇÃO TECNOLÓGICA	179,90 m²
04	BIBLIOTECA, SALA DE ESTUDO, COORDENAÇÃO, BANHEIROS E LABORATÓRIO DE INFORMÁTICA	145,35 m²

OBSERVAÇÕES  
- INSTALAÇÃO DE CONCERTINA EM TODA A EXTENSÃO DO MURO  
- OS NÍVEIS DEVEM SER CONFERIDOS NO LOCAL



**GOVERNO DO  
ESTADO DO PIAUÍ**

**SEDUC - SECRETARIA DE  
ESTADO DA EDUCAÇÃO**

DEPARTAMENTO: <b>Gerência de Arquitetura e Engenharia</b>	DESENHO: <b>ARQ</b>
TÍTULO DO PROJETO: <b>Unidade Escolar José Mendes Vasconcelos</b>	FRANCHA: <b>1</b>
ENDEREÇO DO SERVIÇO: <b>Av. Dr. Araújo - Centro</b>	ESCALA: <b>Como indicado</b>
MUNICÍPIO: <b>Joaquim Pires - PI</b>	ZONA: <b>Urbana</b>
TIPO DE PROJETO: <b>Reforma e Ampliação</b>	LEVANTAMENTO REALIZADO POR: <b>Engenheira Karina Marques Alves da Silva , CREA 2610814860</b>
ARQUITETO DO PROJETO DE REFORMA: <b>Amanda Moura</b>	REGISTRO CAU: <b>A158058-2</b>
COORDENADORAS DO PROJETO: <b>Maria Tereza Vilar - CAU A177680-0 Paula Luz Tavares - CREA 1917721161</b>	EMPRESA: <b>Dasos Engenharia LTDA CNPJ 40.194.381/0001-01</b>
DATA: <b>21/06/2021</b>	FASE: <b>Arquitetônico Básico</b>
TÍTULO DO DESENHO: <b>PLANTA DE SITUAÇÃO/LOCAÇÃO</b>	DESENHO: <b>Autor</b>

1 PLANTA DE SITUAÇÃO  
ESC.: 1 : 150





ÁREAS	
DE CONSTRUÇÃO	895,65 m²
DE PISO	1131,22 m²
DE COBERTURA	1037,80 m²
DO TERRENO	2440,65 m²

QUANTITATIVO DE PORTAS LEVANTAMENTO		
Marca de tipo	Contagem	Descrição
P01	5	Porta de abrir - 0.90m
P02	6	Porta de abrir - 0.70m
P03	7	Porta de abrir - 0.50m
P04	1	Porta de abrir - 1.00m
P05	2	Porta de abrir - 0.60m
P06	7	Porta de abrir - 0.80m
P07	1	Porta de abrir 2 folhas - 1.20m

QUANTITATIVO DE JANELAS LEVANTAMENTO		
Contagem	Descrição	Marca de tipo
13	Basculante 0.50 x 0.50/1.60 m	B01
1	Basculante com grade 1.00 x 1.00/1.00 m	B02
1	Basculante 0.60 x 0.50/1.60 m	B03
3	COBOGO 3.45 x 2.00/0.45m	C1
24	Janela com painéis pivotantes 1.00 x 1.10/1.00 m	J01
3	Janela de abrir 2 folhas - 1.00 x 1.10/1.00 m	J02
8	Janela de correr com gradil - 1.50 x 1.10/1.00 m	J03



## GOVERNO DO ESTADO DO PIAUÍ

SEDUC - SECRETARIA DE  
ESTADO DA EDUCAÇÃO

DEPARTAMENTO: <b>Gerência de Arquitetura e Engenharia</b>		DESENHO: <b>ARQ</b>
TÍTULO DO PROJETO: <b>Unidade Escolar José Mendes Vasconcelos</b>		FRANCHA: <b>2</b>
ENDEREÇO DO SERVIÇO: <b>Av. Dr. Araújo - Centro</b>		ESCALA: <b>Como indicado</b>
MUNICÍPIO: <b>Joaquim Pires - PI</b>	ZONA: <b>Urbana</b>	
TIPO DE PROJETO: <b>Reforma e Ampliação</b>		
LEVANTAMENTO REALIZADO POR: <b>Engenheira Karina Marques Alves da Silva , CREA 2610814860</b>		DATA DA VISITA: <b>03/03/2021</b>
ARQUITETO DO PROJETO DE REFORMA: <b>Amanda Moura</b>		REGISTRO CAU: <b>A158058-2</b>
COORDENADORAS DO PROJETO: Maria Tereza Vilar - CAU A177680-0 Paula Luz Tavares - CREA 1917721161		EMPRESA: Dasos Engenharia LTDA CNPJ 40.194.381/0001-01
DATA: <b>21/06/2021</b>	FASE: <b>Arquitetônico Básico</b>	DESENHO: <b>Autor</b>
TÍTULO DO DESENHO <b>PLANTA DE LEVANTAMENTO</b>		

1

### PLANTA BAIXA EXISTENTE

ESC.: 1 : 100

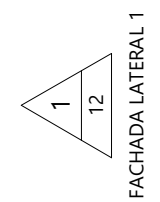
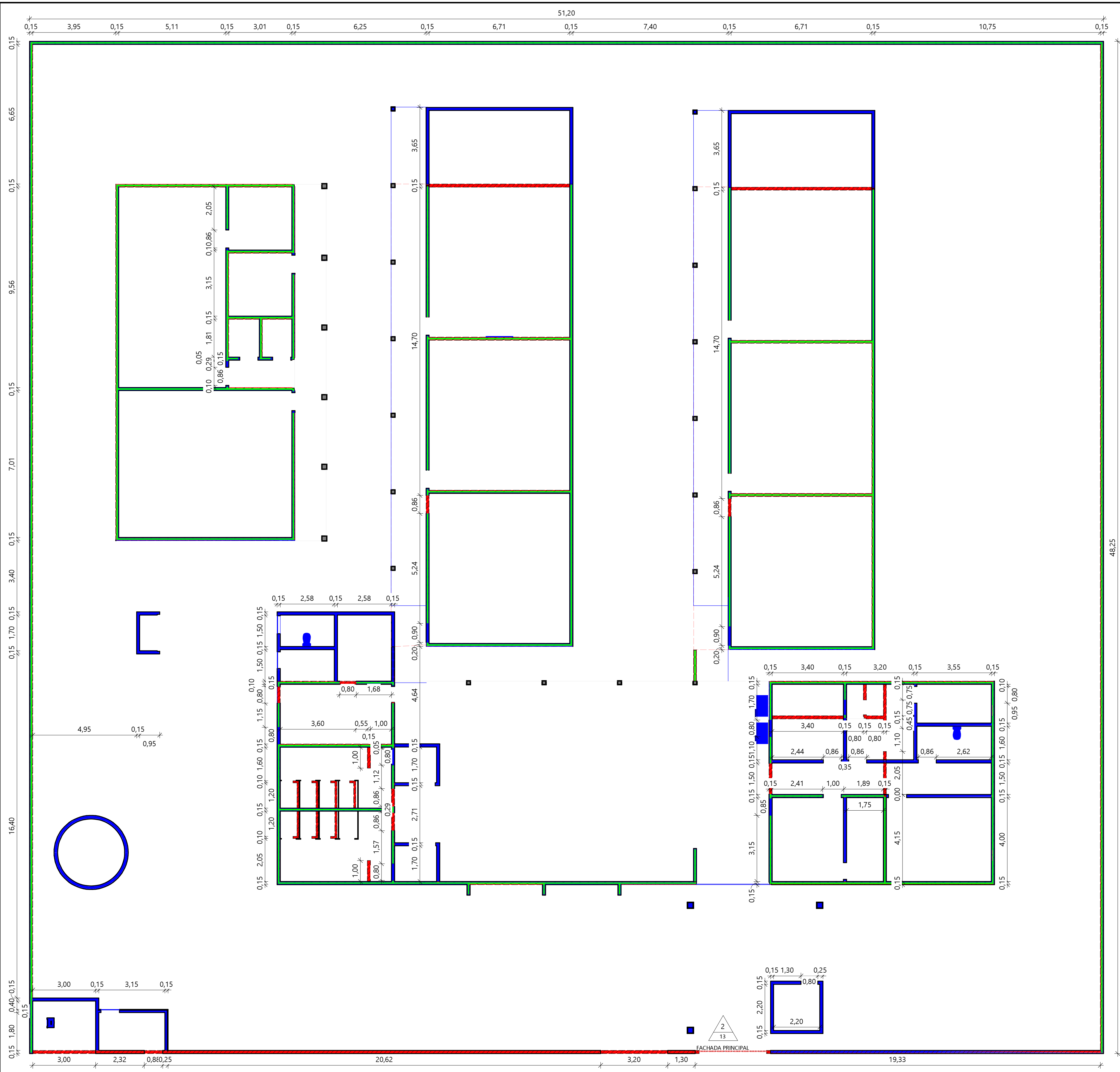

QUADRO GERAL DE ÁREAS	
ÁREA DE TERRENO	2440,65 m²
ÁREA TOTAL DE CONSTRUÇÃO EXISTENTE	895,65 m²
ÁREA TOTAL DE CONSTRUÇÃO PROPOSTA	981,89 m²
ÁREA DE REFORMA	86,24 m²
ÁREA DE DEMOLIÇÃO	14,91 m²
ÁREA TOTAL DE COBERTURA EXISTENTE	1037,80 m²
ÁREA TOTAL DE COBERTURA PROPOSTA	1151,53 m²
ÁREA DE LAJE IMPERMEABILIZADA	9,29 m²
ÁREA DE COBERTURA EM TELHA CERÂMICA	1094,60m²
ÁREA DE COBERTURA EM TELHA METÁLICA	47,54m²
ÍNDICES	
TAXA DE OCUPAÇÃO (%)	40 %
ÍNDICE DE APROVEITAMENTO	0,40
ÁREA PERMEÁVEL	803,06 m²

LEGENDA DE PAREDES	
	A DEMOLIR
	A CONSTRUIR EM ALVENARIA
	PERMANECER



**GOVERNO DO  
ESTADO DO PIAUÍ**  
**SEDUC - SECRETARIA DE  
ESTADO DA EDUCAÇÃO**

DEPARTAMENTO: <b>Gerência de Arquitetura e Engenharia</b>		DESENHO: <b>ARQ</b>
TÍTULO DO PROJETO: <b>Unidade Escolar José Mendes Vasconcelos</b>		PRANCHA: <b>3</b>
ENDEREÇO DO SERVIÇO: <b>Av. Dr. Araújo - Centro</b>		
MUNICÍPIO: <b>Joaquim Pires - PI</b>	ZONA: <b>Urbana</b>	
TIPO DE PROJETO: <b>Reforma e Ampliação</b>		ESCALA: <b>Como indicado</b>
LEVANTAMENTO REALIZADO POR: <b>Engenheira Karina Marques Alves da Silva , CREA 2610814860</b>		DATA DA VISITA: <b>03/03/2021</b>
ARQUITETO DO PROJETO DE REFORMA: <b>Amanda Moura</b>		REGISTRO CAU: <b>A158058-2</b>
COORDENADORAS DO PROJETO: Maria Tereza Vilar - CAU A177680-0 Paula Luz Tavares - CREA 1917721161		EMPRESA: Dasos Engenharia LTDA CNPJ 40.194.381/0001-01
DATA: <b>21/06/2021</b>	FASE: <b>Arquitetônico Básico</b>	DESENHO: <b>Autor</b>
TÍTULO DO DESENHO <b>PLANTA DE DEMOLIÇÃO E CONSTRUÇÃO</b>		

**1** PLANTA BAIXA DEMOLIÇÃO/ CONSTRUÇÃO  
ESC.: 1 : 100





QUANTITATIVO DE JANELAS		
CÓD	QTD	DESCRIÇÃO
A1	1	PASSA PRATO DA COZINHA - 1.00x1.30/0.80m
A2	1	ABERTURA NA PAREDE DA SECRETARIA - 1.20x1.10/0.80m
B1	6	BASCULANTE MAXIM-AR EM ALUMÍNIO BRANCO E VIDRO TEMPERADO COM GRADIL INTERNO NA PRÓPRIA ESQUADRIA - 0.50x0.50/1.80m
B2	3	BASCULANTE MAXIM-AR EM ALUMÍNIO BRANCO E VIDRO TEMPERADO COM GRADIL INTERNO NA PRÓPRIA ESQUADRIA - 1.20x0.50/1.80m
B3	3	BASCULANTE MAXIM-AR EM ALUMÍNIO BRANCO E VIDRO TEMPERADO COM GRADIL INTERNO NA PRÓPRIA ESQUADRIA - 1.50x0.50/1.80m
B4	1	BASCULANTE MAXIM-AR EM ALUMÍNIO BRANCO E VIDRO TEMPERADO COM GRADIL INTERNO NA PRÓPRIA ESQUADRIA - 1.80x0.50/1.80m
B5	3	BASCULANTE MAXIM-AR EM ALUMÍNIO BRANCO E VIDRO TEMPERADO COM GRADIL INTERNO NA PRÓPRIA ESQUADRIA - 2.00x0.50/1.80m
B6	12	BASCULANTE COM FOLHAS DE CORRER EM ALUMÍNIO BRANCO E VIDRO TEMPERADO COM GRADIL EXTERNO NA PRÓPRIA ESQUADRIA - 2.00x0.50/1.80m
C1	3	COBOGÓ 3.45 x 2.00/0.45m
J1	4	JANELA DE CORRER EM ALUMÍNIO BRANCO E VIDRO TEMPERADO COM GRADIL EXTERNO NA PRÓPRIA ESQUADRIA - 1.50x1.30/1.00m
J2	37	JANELA DE CORRER EM ALUMÍNIO BRANCO E VIDRO TEMPERADO COM GRADIL EXTERNO NA PRÓPRIA ESQUADRIA - 2.00x1.30/1.00m

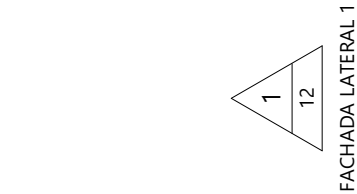

QUANTITATIVO DE PORTAS E GRADIS				
COD	QT	LARGURA	ALTURA	DESCRIÇÃO
P1	1	1.46	2.10	PORTA DE ABRIR, METÁLICA COM VENEZIANA VENTILADA
P2	5	0.86	2.13	PORTA DE ABRIR, COM ACABAMENTO EM CHAPA METÁLICA PINTADA NA COR AMARELA VERBRÁS, REF. 1808 E VISOR EM VIDRO TEMPERADO TRANSPARENTE
P3	8	0.86	2.13	PORTA DE ABRIR, COM ACABAMENTO EM CHAPA METÁLICA PINTADA NA COR AZUL MAR VERBRÁS, REF. 1820 E VISOR EM VIDRO TEMPERADO TRANSPARENTE
P4	7	0.80	2.10	PORTA DE ABRIR, COM ACABAMENTO EM CHAPA METÁLICA PINTADA NA COR LARANJA VERBRÁS, REF. 1819 E VISOR EM VIDRO TEMPERADO TRANSPARENTE
P5	9	0.86	2.13	PORTA DE ABRIR, COM ACABAMENTO EM CHAPA METÁLICA PINTADA NA COR VERDE LÍMAO VERBRÁS, REF. 1832 E VISOR EM VIDRO TEMPERADO TRANSPARENTE
P6	8	0.70	1.50	PORTA DE ABRIR, METÁLICA NA COR BRANCA
P7	2	0.88	2.16	PORTA DE ABRIR, METÁLICA COM VENEZIANA VENTILADA
P8	1	1.83	2.25	PORTÃO DE CORRER EM GRADIL ELETROFUNDIDO / USO INTERNO (360x230cm)
P9	1	0.88	2.16	PORTA DE ABRIR DUPLA, METÁLICA COM VENEZIANA VENTILADA
P10	1	3.00	2.35	PORTÃO EM GRADIL ELETROFUNDIDO / PILARETE METÁLICO / USO EXTERNO (300x235cm)

NOTA ESQUADRIAS:

- TODAS AS ESQUADRIAS SERÃO EM ALUMÍNIO BRANCO E VIDRO TEMPERADO, COM GRADIL BRANCO EXECUTADO NA PRÓPRIA ESTRUTURA.
- DEVE SER PROPOSTO PEITORIL EM GRANITO CINZA ANDORINHA EM TODAS AS ESQUADRIAS (JANELAS E BASCULANTES).
- QUANDO HOUVER DIFERENÇA DE NÍVEIS, USAR SOLEIRA EM GRANITO CINZA ANDORINHA.
- TODAS AS DIVISÓRIAS INTERNAS DOS BANHEIROS E BANCADAS SERÃO EM GRANITO CINZA ANDORINHA.
- OS BANCOS INTERNOS DOS BANHEIROS TERÃO TAMPO EM GRANITO CINZA ANDORINHA E ACABAMENTO EM REVESTIMENTO CERÂMICO BRANCO.

NOTA PORTAS:

- TODAS AS PORTAS DEVEM TER O TAMANHO MÍNIMO DE 0,80m PARA GARANTIR A ACESSIBILIDADE DE TODOS OS AMBIENTES.
- TODAS AS PORTAS DEVEM TER VÃO LIVRE DE 0,80m, DEVENDO SER ACRESCIDO O MÍNIMO DE 0,06m PARA A FORRA DAS PORTAS.

OBSERVAÇÕES

- INSTALAÇÃO DE CONCERTINA EM TODA A EXTENSÃO DO MURO
- OS NÍVEIS DEVEM SER CONFERIDOS NO LOCAL

		<b>GOVERNO DO ESTADO DO PIAUÍ</b>	
		<b>SEDUC - SECRETARIA DE ESTADO DA EDUCAÇÃO</b>	
DEPARTAMENTO: <b>Gerência de Arquitetura e Engenharia</b>		DESENHO: <b>ARQ</b>	
TÍTULO DO PROJETO: <b>Unidade Escolar José Mendes Vasconcelos</b>		FRANCHA: <b>4</b>	
ENDEREÇO DO SERVIÇO: <b>Av. Dr. Araújo - Centro</b>		MUNICÍPIO: <b>Joaquim Pires - PI</b>	
		ZONA: <b>Urbana</b>	
TIPO DE PROJETO: <b>Reforma e Ampliação</b>		ESCALA: <b>Como indicado</b>	
LEVANTAMENTO REALIZADO POR: <b>Engenheira Karina Marques Alves da Silva, CREA 2610814860</b>		DATA DA VISITA: <b>03/03/2021</b>	
ARQUITETO DO PROJETO DE REFORMA: <b>Amanda Moura</b>		REGISTRO CAU: <b>A158058-2</b>	
COORDENADORAS DO PROJETO: Maria Tereza Vilar - CAU A177680-0 Paula Luz Tavares - CREA 1917721161		EMPRESA: Dasos Engenharia LTDA CNPJ 40.194.381/0001-01	
DATA: <b>21/06/2021</b>		FASE: <b>Arquitetônico Básico</b>	
		DESENHO: <b>Autor</b>	
TÍTULO DO DESENHO <b>PLANTA BAIXA TÉCNICA</b>			

1 PLANTA BAIXA PROPOSTA  
ESC.: 1 : 100

ACESSO  
SERVIÇO

ACESSO  
PRINCIPAL





1  
2  
FACHADA LATERAL 1

OBSERVAÇÕES  
- INSTALAÇÃO DE CONCERTINA EM TODA A EXTENSÃO DO MURO  
- OS NÍVEIS DEVEM SER CONFERIDOS NO LOCAL

 <b>GOVERNO DO ESTADO DO PIAUÍ</b>		<b>SEDUC - SECRETARIA DE ESTADO DA EDUCAÇÃO</b>	
DEPARTAMENTO: <b>Gerência de Arquitetura e Engenharia</b>		DESENHO: <b>ARQ</b>	
TÍTULO DO PROJETO: <b>Unidade Escolar José Mendes Vasconcelos</b>		PRANCHA: <b>5</b>	
ENDEREÇO DO SERVIÇO: <b>Av. Dr. Araújo - Centro</b>		ESCALA: <b>Como indicado</b>	
MUNICÍPIO: <b>Joaquim Pires - PI</b>	ZONA: <b>Urbana</b>	DATA DA VISITA: <b>03/03/2021</b>	
TIPO DE PROJETO: <b>Reforma e Ampliação</b>		REGISTRO CAU: <b>A158058-2</b>	
LEVANTAMENTO REALIZADO POR: <b>Engenheira Karina Marques Alves da Silva , CREA 2610814860</b>		EMPRESA: Dasos Engenharia LTDA CNPJ 40.194.381/0001-01	
ARQUITETO DO PROJETO DE REFORMA: <b>Amanda Moura</b>		DESENHO: <b>Autor</b>	
COORDENADORAS DO PROJETO: Maria Tereza Vilar - CAU A177680-0 Paula Luz Tavares - CREA 1917721161		TÍTULO DO DESENHO: <b>PLANTA DE LAYOUT</b>	
DATA: <b>21/06/2021</b>		FASE: <b>Arquitetônico Básico</b>	

1 PLANTA BAIXA LAYOUT PROPOSTA

ESC.: 1 : 100





<div></div>	PISOS
1	Piso granilite areia com junta de dilatação de 1x1m
2	Piso cerâmico 40 x 40 cm na cor branco
3	Piso externo cimentado aspero com junta de dilatação

<div></div>	REVESTIMENTOS E PINTURAS
1	Revestimento cerâmico branco dim. 10x10 cm com rejunte na cor branca até a altura de 1,50 m, faixa verde em revestimento cerâmico dim. 10x10 cm, cor verde escuro, e posteriormente até o teto, pintura em tinta acrílica fosca verbrás ou similar na cor branco neve, ref 1600/1400 para interiores
2	Revestimento cerâmico branco dim. 10x10 cm com rejunte na cor branca até o teto, e faixa verde em revestimento cerâmico dim. 10x10 cm cor verde folha na altura de 1,60 m.
3	Pintura em tinta acrílica fosca verbrás na cor branco neve, ref. 1600/1400 para interiores
4	Parede externa: revestimento cerâmico dim. 10x10 cm, na cor verde folha, até 60cm, e posteriormente até o teto, pintura em tinta acrílica verlatex premium na cor verde água (cod. 224)
5	Pintura em tinta acrílica verlatex premium na cor verde água (cod. 224)

<div></div>	FORROS
1	Forro em gesso: placas de gesso dim. 1200x2400 mm ou 1200x1800 mm com pintura pva cor branco neve acabamento fosco
2	Laje+ Forro mineral: forro modular em fibra mineral modelada com acabamento de superfície com tinta vinilica a base com de latex já aplicada em fábrica. Placas de 625x1250x13 mm. Modelo de referência: Armstrong; Modelo: Encore.
3	Laje + Forro em gesso: placas de gesso dim. 1200x2400 mm ou 1200x1800 mm com pintura pva cor branco neve acabamento fosco
4	Área sem forro
5	Laje com pintura branco neve acabamento fosco

OBSERVAÇÕES

- INSTALAÇÃO DE CONCERTINA EM TODA A EXTENSÃO DO MURO
- OS NÍVEIS DEVEM SER CONFERIDOS NO LOCAL

<div><div><div><div><div><div></div></div><div><div></div></div></div><div><div><div></div></div><div><div></div></div></div><div><div><div></div></div><div><div></div></div></div></div><div><div>Piauí</div><div>GOVERNO DO ESTADO</div></div></div></div> <div><div>GOVERNO DO ESTADO DO PIAUÍ</div><div>SEDUC - SECRETARIA DE ESTADO DA EDUCAÇÃO</div></div>	
DEPARTAMENTO: Gerência de Arquitetura e Engenharia	DESENHO: ARQ
TÍTULO DO PROJETO: Unidade Escolar José Mendes Vasconcelos	FRANCHA: 6
ENDEREÇO DO SERVIÇO: Av. Dr. Araújo - Centro	
MUNICÍPIO: Joaquim Pires - PI	ZONA: Urbana
TIPO DE PROJETO: Reforma e Ampliação	ESCALA: Como indicado
LEVANTAMENTO REALIZADO POR: Engenheira Karina Marques Alves da Silva , CREA 2610814860	DATA DA VISITA: 03/03/2021
ARQUITETO DO PROJETO DE REFORMA: Amanda Moura	REGISTRO CAU: A158058-2
COORDENADORAS DO PROJETO: Maria Tereza Vilar - CAU A177680-0 Paula Luz Tavares - CREA 1917721161	EMPRESA: Dasos Engenharia LTDA CNPJ 40.194.381/0001-01
DATA: 21/06/2021	FASE: Arquitetônico Básico
	DESENHO: Autor
TÍTULO DO DESENHO PLANTA DE REVESTIMENTOS	

1

PLANTA DE REVESTIMENTOS

ESC.: 1 : 100



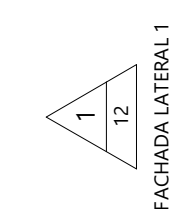



 <b>Piauí</b> GOVERNO DO ESTADO	<h1>GOVERNO DO ESTADO DO PIAUÍ</h1>	
	<h2>SEDUC - SECRETARIA DE ESTADO DA EDUCAÇÃO</h2>	
DEPARTAMENTO: <b>Gerência de Arquitetura e Engenharia</b>		DESENHO: <h1>ARQ</h1>
TÍTULO DO PROJETO: <b>Unidade Escolar José Mendes Vasconcelos</b>		PRANCHA: <h1>7</h1>
ENDEREÇO DO SERVIÇO: <b>Av. Dr. Araújo - Centro</b>		
MUNICÍPIO: <b>Joaquim Pires - PI</b>	ZONA: <b>Urbana</b>	ESCALA: <b>Como indicado</b>
TIPO DE PROJETO: <b>Reforma e Ampliação</b>		
LEVANTAMENTO REALIZADO POR: <b>Engenheira Karina Marques Alves da Silva , CREA 2610814860</b>		DATA DA VISITA: <b>03/03/2021</b>
ARQUITETO DO PROJETO DE REFORMA: <b>Amanda Moura</b>		REGISTRO CAU: <b>A158058-2</b>
COORDENADORAS DO PROJETO: <b>Maria Tereza Vilar - CAU A177680-0</b> <b>Paula Luz Tavares - CREA 1917721161</b>		EMPRESA: <b>CNPAS Engenharia LTDA</b> <b>CNPJ 40.194.381/0001-01</b>
DATA: <b>21/06/2021</b>	FASE: <b>Arquitetônico Básico</b>	DESENHO: <b>Autor</b>
TÍTULO DO DESENHO <b>PLANTA DE COBERTURA</b>		

ESC.: 1 : 100

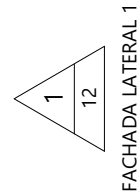



LEGENDA ILUMINAÇÃO	
	LUMINÁRIA EMBUTIR OU SOBREPOR RETANGULAR EM LED, 50.000LM
	LUMINÁRIA EMBUTIR OU SOBREPOR QUADRADA EM LED, 50.000LM
	REFLETOR DE PISO
	REFLETOR DE PAREDE
	POSTE PARA ÁREA EXTERNA COM 1 LUMINÁRIA E LÂMPADA LED, 4,00m
	POSTE PARA ÁREA EXTERNA COM 2 LUMINÁRIAS, 6,50m

 <b>Piauí</b> GOVERNO DO ESTADO		<b>GOVERNO DO ESTADO DO PIAUÍ</b>	
		<b>SEDUC - SECRETARIA DE ESTADO DA EDUCAÇÃO</b>	
DEPARTAMENTO: <b>Gerência de Arquitetura e Engenharia</b>		DESENHO: <b>ARQ</b>	
TÍTULO DO PROJETO: <b>Unidade Escolar José Mendes Vasconcelos</b>		<b>8</b>	
ENDEREÇO DO SERVIÇO: <b>Av. Dr. Araújo - Centro</b>			
MUNICÍPIO: <b>Joaquim Pires - PI</b>	ZONA: <b>Urbana</b>	PRANCHA:	
TIPO DE PROJETO: <b>Reforma e Ampliação</b>		ESCALA: <b>Como indicado</b>	
LEVANTAMENTO REALIZADO POR: <b>Engenheira Karina Marques Alves da Silva , CREA 2610814860</b>		DATA DA VISITA: <b>03/03/2021</b>	
ARQUITETO DO PROJETO DE REFORMA: <b>Amanda Moura</b>		REGISTRO CAU: <b>A158058-2</b>	
COORDENADORAS DO PROJETO: <b>Maria Tereza Vilar - CAU A177680-0 Paula Luz Tavares - CREA 1917721161</b>		EMPRESA: <b>Dasos Engenharia LTDA CNPJ 40.194.381/0001-01</b>	
DATA: <b>21/06/2021</b>	FASE: <b>Arquitetônico Básico</b>	DESENHO: <b>Autor</b>	
TÍTULO DO DESENHO <b>PLANTA DE FORRO E ILUMINAÇÃO</b>			







1 PLANTA DE PAISAGISMO  
ESC.: 1 : 150

LEGENDA DE PAISAGISMO	
	VEGETAÇÃO EXISTENTE
	NIM (Azadirachta indica) (22)
	IXORA VERMELHA (Ixora chinensis) (22)

 <b>Piauí</b> GOVERNO DO ESTADO		<b>GOVERNO DO ESTADO DO PIAUÍ</b>	
		<b>SEDUC - SECRETARIA DE ESTADO DA EDUCAÇÃO</b>	
DEPARTAMENTO: <b>Gerência de Arquitetura e Engenharia</b>		<b>DESENHO: ARQ</b>	
TÍTULO DO PROJETO: <b>Unidade Escolar José Mendes Vasconcelos</b>			
ENDEREÇO DO SERVIÇO: <b>Av. Dr. Araújo - Centro</b>		<b>PRANCHA: 9</b>	
MUNICÍPIO: <b>Joaquim Pires - PI</b>	ZONA: <b>Urbana</b>		
TIPO DE PROJETO: <b>Reforma e Ampliação</b>		<b>ESCALA: Como indicado</b>	
LEVANTAMENTO REALIZADO POR: <b>Engenheira Karina Marques Alves da Silva , CREA 2610814860</b>		<b>DATA DA VISITA: 03/03/2021</b>	
ARQUITETO DO PROJETO DE REFORMA: <b>Amanda Moura</b>		<b>REGISTRO CAU: A158058-2</b>	
COORDENADORAS DO PROJETO: <b>Maria Tereza Vilar - CAU A177680-0 Paula Luz Tavares - CREA 1917721161</b>		<b>EMPRESA: Dastos Engenharia LTDA CNPJ 40.194.381/0001-01</b>	
DATA: <b>21/06/2021</b>	FASE: <b>Arquitetônico Básico</b>	<b>DESENHO: Autor</b>	
TÍTULO DO DESENHO <b>PLANTA DE PAISAGISMO</b>			



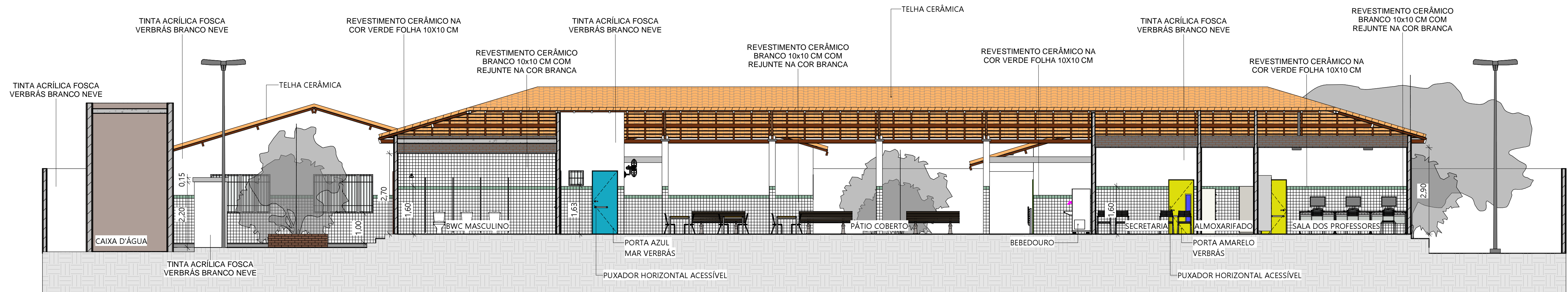

1 AA  
ESC.: 1 : 75

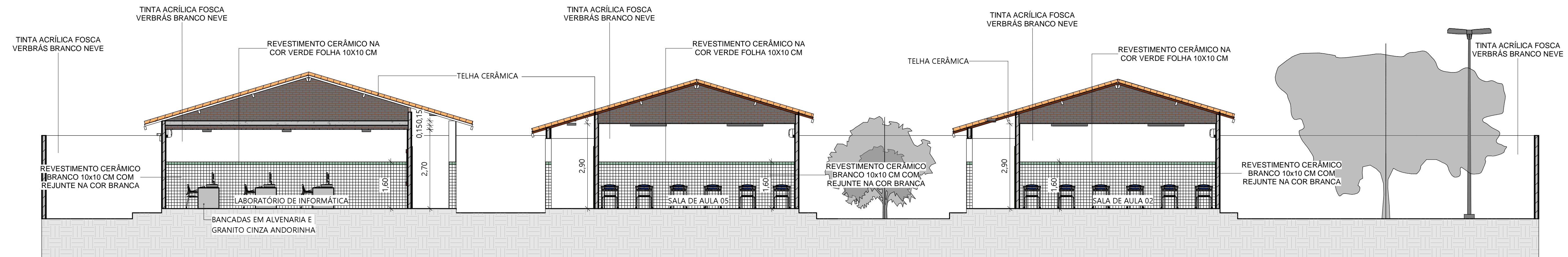

2 BB  
ESC.: 1 : 75

OBSERVAÇÕES  
- INSTALAÇÃO DE CONCERTINA EM TODA A EXTENSÃO DO MURO  
- OS NÍVEIS DEVEREM SER CONFERIDOS NO LOCAL

 <b>GOVERNO DO ESTADO DO PIAUÍ</b>		<b>SEDUC - SECRETARIA DE ESTADO DA EDUCAÇÃO</b>	
DEPARTAMENTO: <b>Gerência de Arquitetura e Engenharia</b>		DESENHO: <b>ARQ</b>	
TÍTULO DO PROJETO: <b>Unidade Escolar José Mendes Vasconcelos</b>		PRANCHA: <b>10</b>	
ENDEREÇO DO SERVIÇO: <b>Av. Dr. Araújo - Centro</b>		ZONA: <b>Urbana</b>	
MUNICÍPIO: <b>Joaquim Pires - PI</b>		TÍPO DE PROJETO: <b>Reforma e Ampliação</b>	
LEVANTAMENTO REALIZADO POR: <b>Engenheira Karina Marques Alves da Silva , CREA 2610814860</b>		ESCALA: <b>Como indicado</b>	
ARQUITETO DO PROJETO DE REFORMA: <b>Amanda Moura</b>		DATA DA VISITA: <b>03/03/2021</b>	
COORDENADORAS DO PROJETO: Maria Tereza Vilar - CAU A177680-0 Paula Luz Tavares - CREA 1917721161		EMPRESA: Dasos Engenharia LTDA CNPJ 40.194.381/0001-01	
DATA: <b>21/06/2021</b>	FASE: <b>Arquitetônico Básico</b>	DESENHO: <b>Autor</b>	
TÍTULO DO DESENHO <b>CORTES AA E BB</b>			



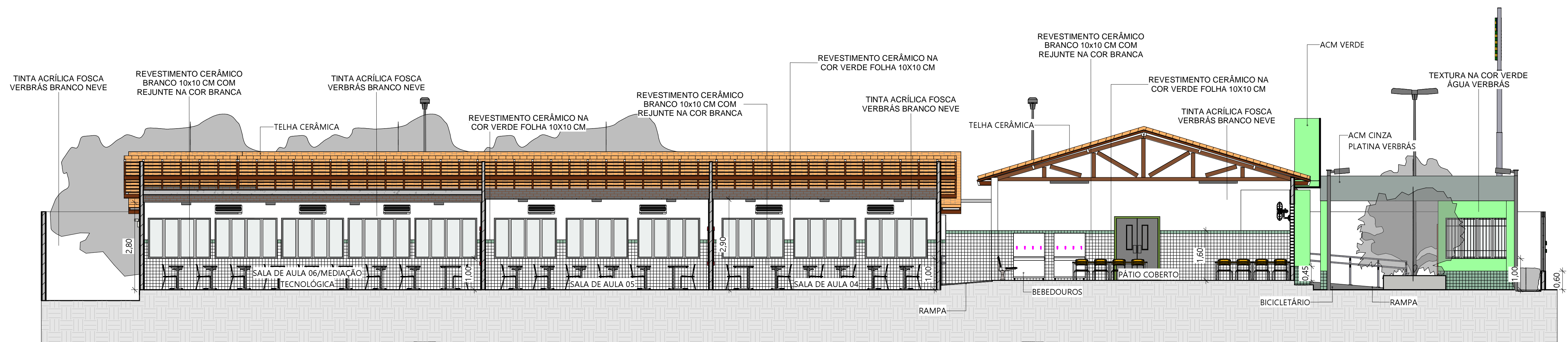

1

CC

ESC.: 1 : 75

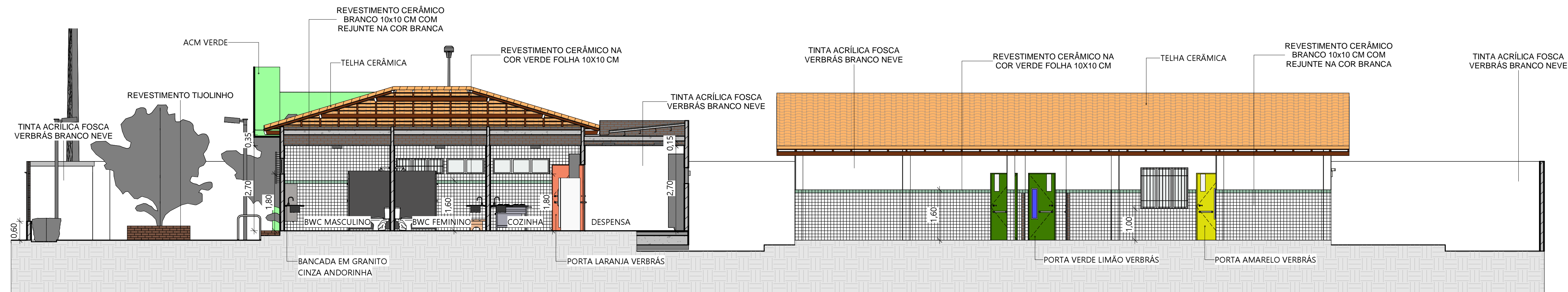

2

DD

ESC.: 1 : 75

OBSERVAÇÕES  
- INSTALAÇÃO DE CONCERTINA EM TODA A EXTENSÃO DO MURO  
- OS NÍVEIS DEVEM SER CONFERIDOS NO LOCAL

 <b>Piauí</b> GOVERNO DO ESTADO		<b>GOVERNO DO ESTADO DO PIAUÍ</b>	
		<b>SEDUC - SECRETARIA DE ESTADO DA EDUCAÇÃO</b>	
DEPARTAMENTO: <b>Gerência de Arquitetura e Engenharia</b>		DESENHO: <b>ARQ</b>	
TÍTULO DO PROJETO: <b>Unidade Escolar José Mendes Vasconcelos</b>		<b>11</b>	
ENDEREÇO DO SERVIÇO: <b>Av. Dr. Araújo - Centro</b>			
MUNICÍPIO: <b>Joaquim Pires - PI</b>	ZONA: <b>Urbana</b>		
TIPO DE PROJETO: <b>Reforma e Ampliação</b>		ESCALA: <b>Como indicado</b>	
LEVANTAMENTO REALIZADO POR: <b>Engenheira Karina Marques Alves da Silva , CREA 2610814860</b>		DATA DA VISITA: <b>03/03/2021</b>	
ARQUITETO DO PROJETO DE REFORMA: <b>Amanda Moura</b>		REGISTRO CAU: <b>A158058-2</b>	
COORDENADORAS DO PROJETO: <b>Maria Tereza Vilar - CAU A177680-0 Paula Luz Tavares - CREA 1917721161</b>		EMPRESA: <b>Dasos Engenharia LTDA CNPJ 40.194.381/0001-01</b>	
DATA: <b>21/06/2021</b>	FASE: <b>Arquitetônico Básico</b>	DESENHO: <b>Autor</b>	
TÍTULO DO DESENHO <b>CORTES CC E DD</b>			



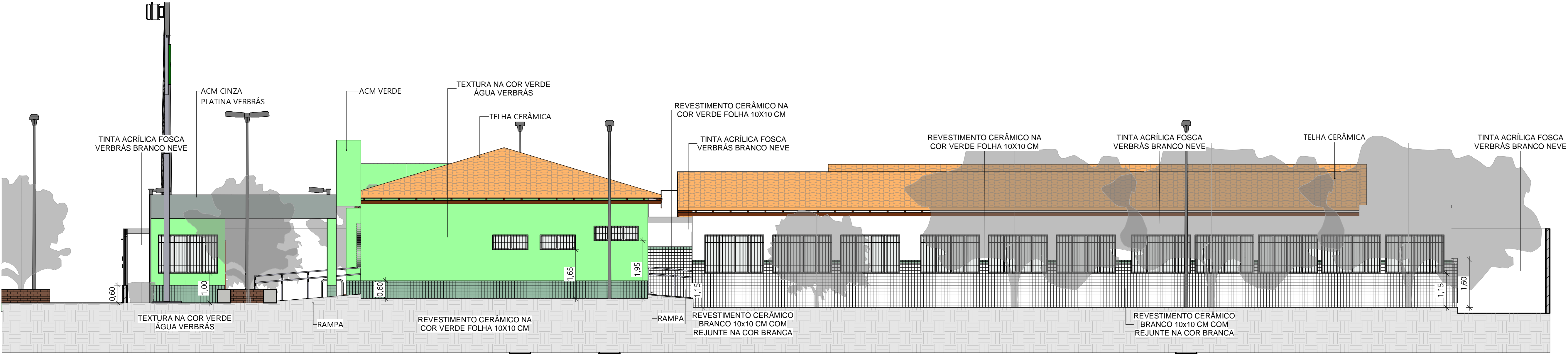

1 FACHADA LATERAL 1  
ESC.: 1 : 75

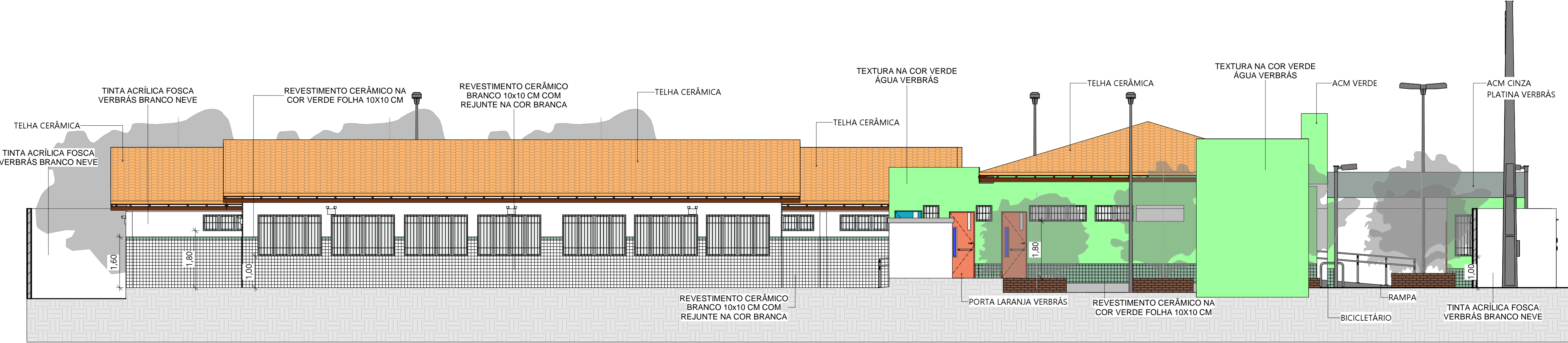

2 FACHADA LATERAL 2  
ESC.: 1 : 75

 <b>Piauí</b> GOVERNO DO ESTADO		<b>GOVERNO DO ESTADO DO PIAUÍ</b>	
		<b>SEDUC - SECRETARIA DE ESTADO DA EDUCAÇÃO</b>	
DEPARTAMENTO: <b>Gerência de Arquitetura e Engenharia</b>		<b>DESENHO:  ARQ</b>	
TÍTULO DO PROJETO: <b>Unidade Escolar José Mendes Vasconcelos</b>			
ENDEREÇO DO SERVIÇO: <b>Av. Dr. Araújo - Centro</b>		<b>PRANCHA:  12</b>	
MUNICÍPIO: <b>Joaquim Pires - PI</b>	ZONA: <b>Urbana</b>		
TIPO DE PROJETO: <b>Reforma e Ampliação</b>		<b>ESCALA: 1 : 75</b>	
LEVANTAMENTO REALIZADO POR: <b>Engenheira Karina Marques Alves da Silva , CREA 2610814860</b>		<b>DATA DA VISITA: 03/03/2021</b>	
ARQUITETO DO PROJETO DE REFORMA: <b>Amanda Moura</b>		<b>REGISTRO CAU: A158058-2</b>	
COORDENADORAS DO PROJETO: <b>Maria Tereza Vilar - CAU A177680-0 Paula Luz Tavares - CREA 1917721161</b>		<b>EMPRESA: Dasos Engenharia LTDA CNPJ 40.194.381/0001-01</b>	
DATA: <b>21/06/2021</b>	FASE: <b>Arquitetônico Básico</b>	<b>DESENHO: Autor</b>	
<b>TÍTULO DO DESENHO FACHADAS</b>			







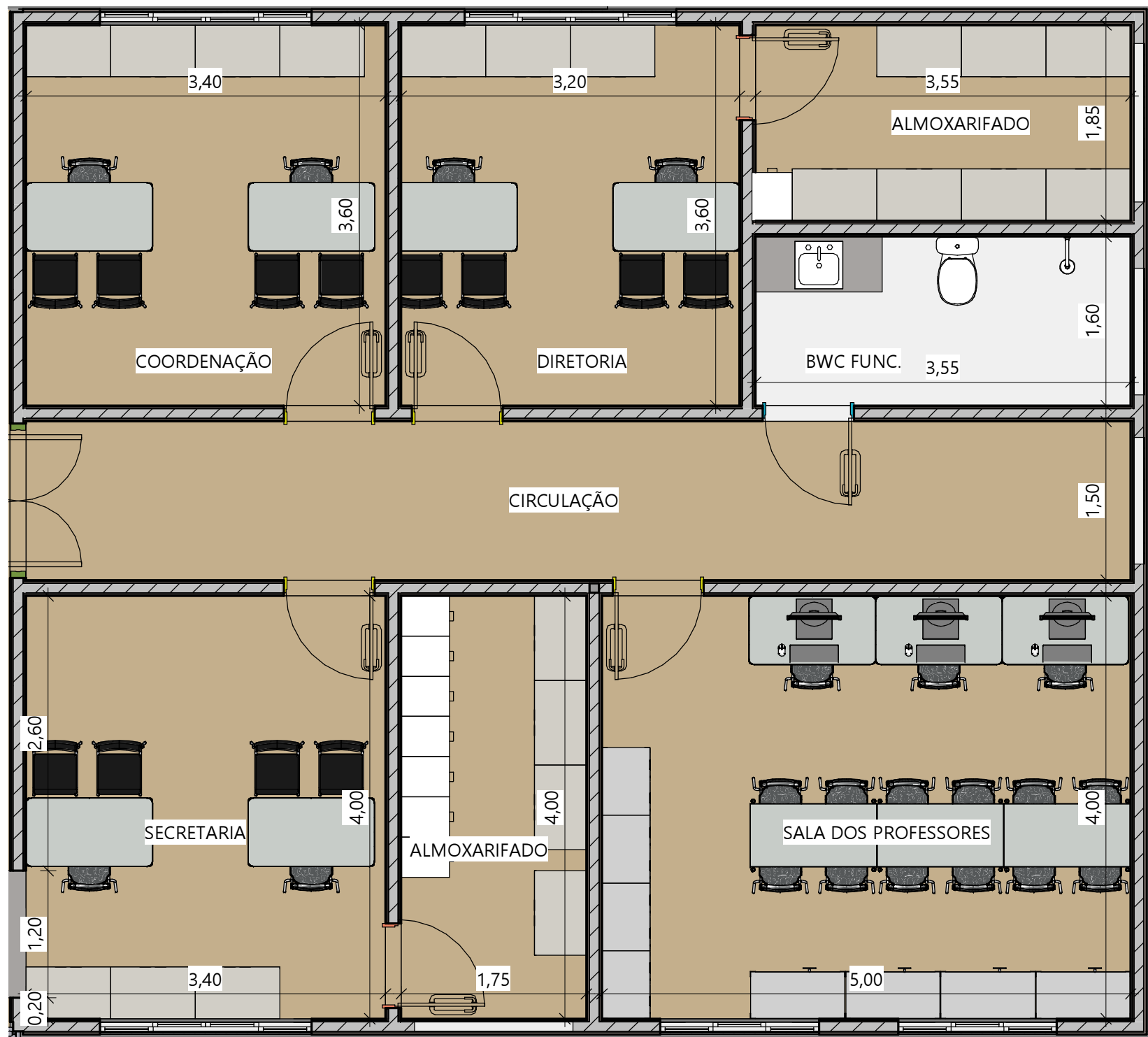

1 DETALHE ADMINISTRAÇÃO  
ESC.: 1 : 50

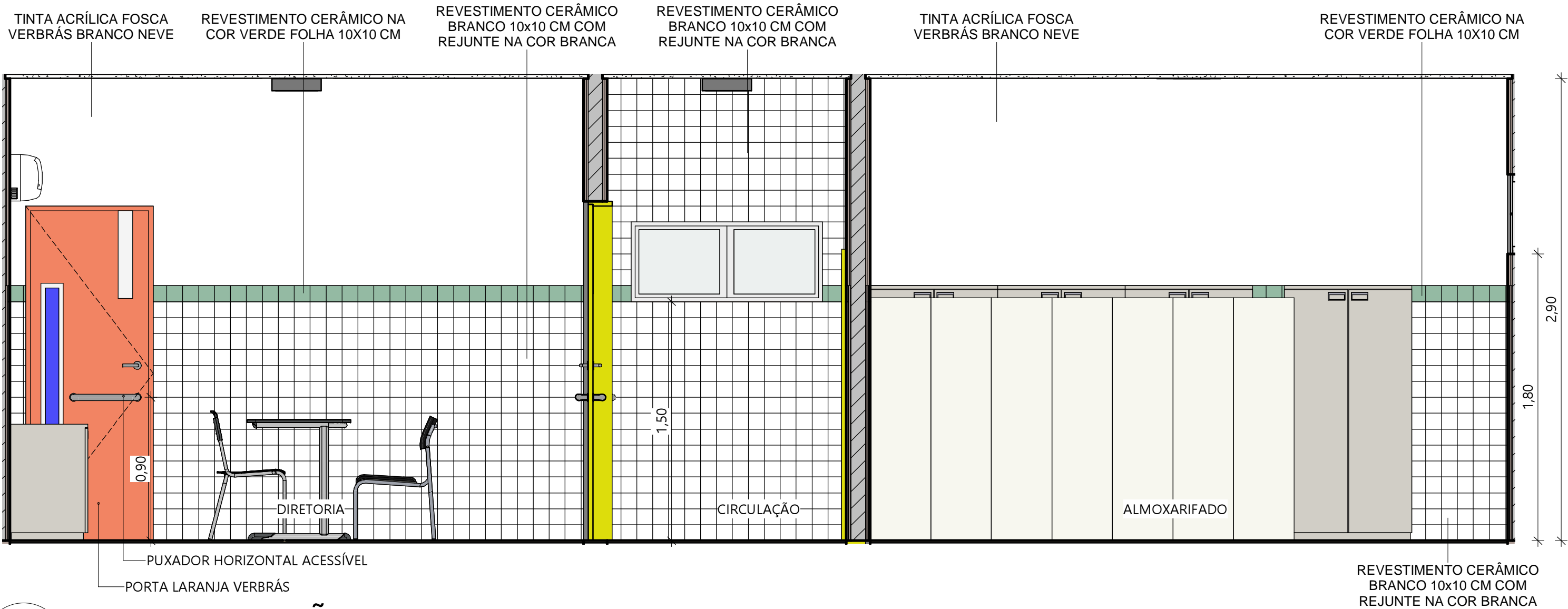

2 ADMINISTRAÇÃO VISTA 01  
ESC.: 1 : 25

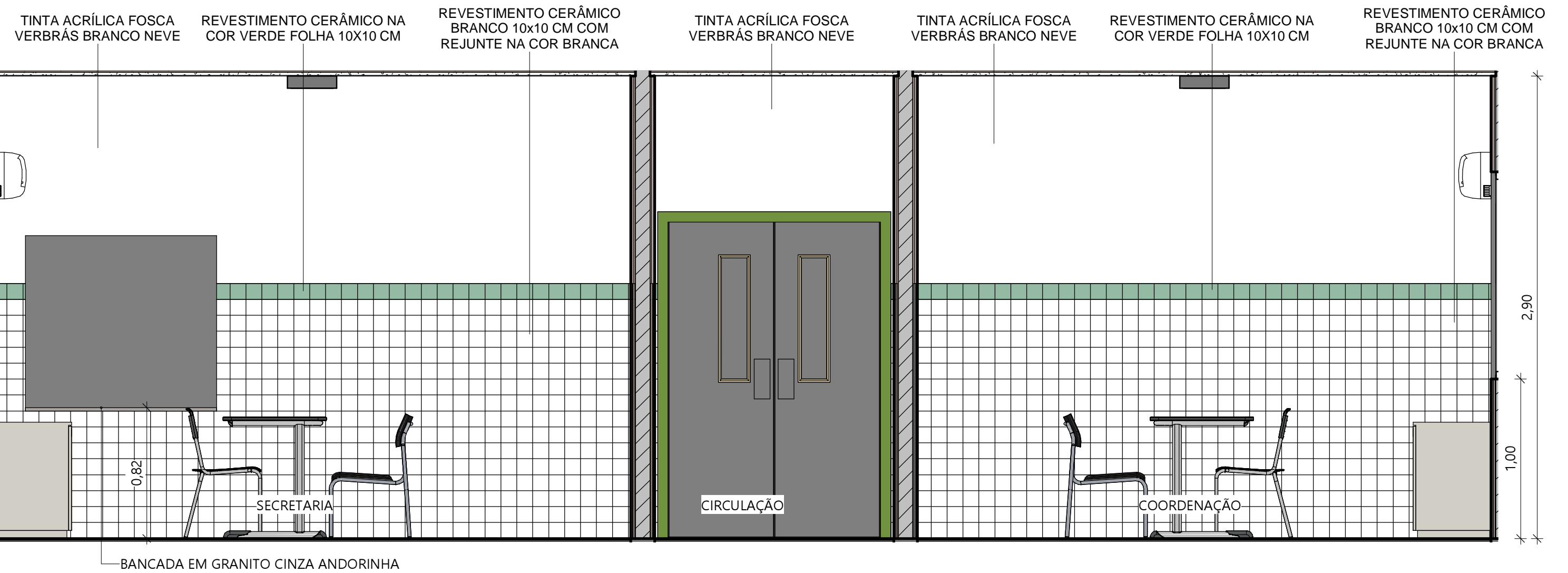

3 ADMINISTRAÇÃO VISTA 02  
ESC.: 1 : 25

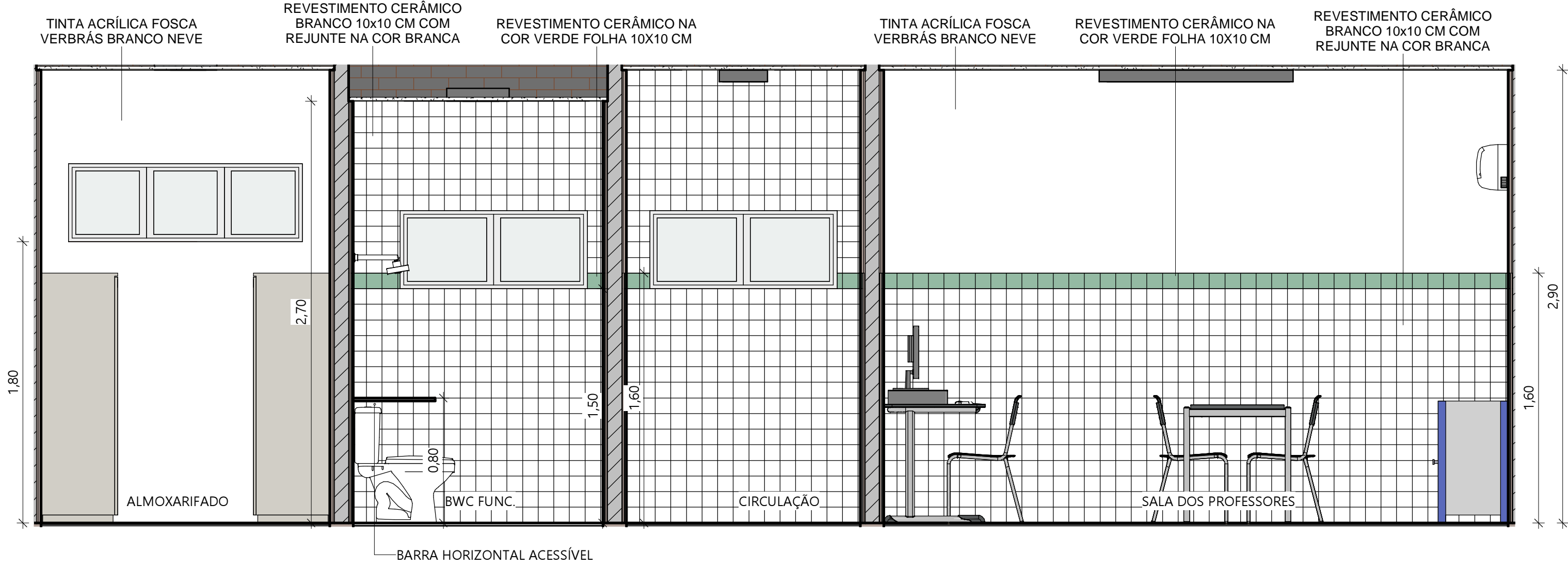

4 ADMINISTRAÇÃO VISTA 03  
ESC.: 1 : 25

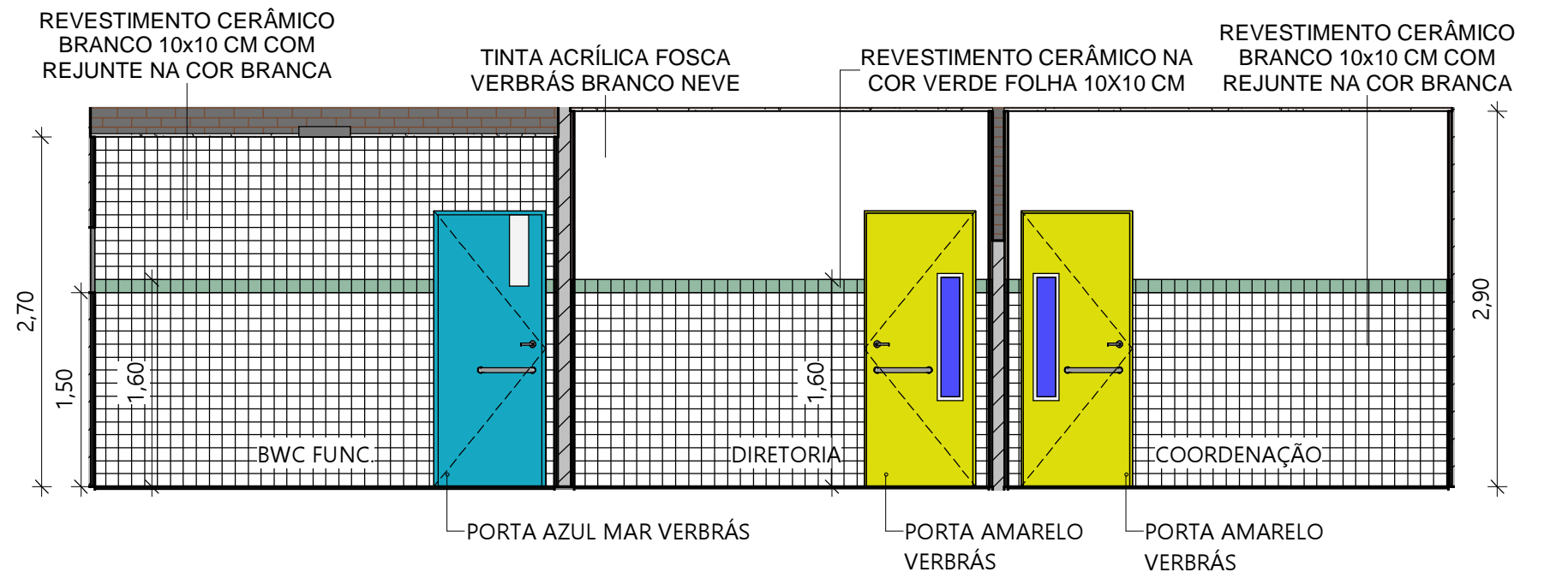

5 ADMINISTRAÇÃO VISTA 04  
ESC.: 1 : 50

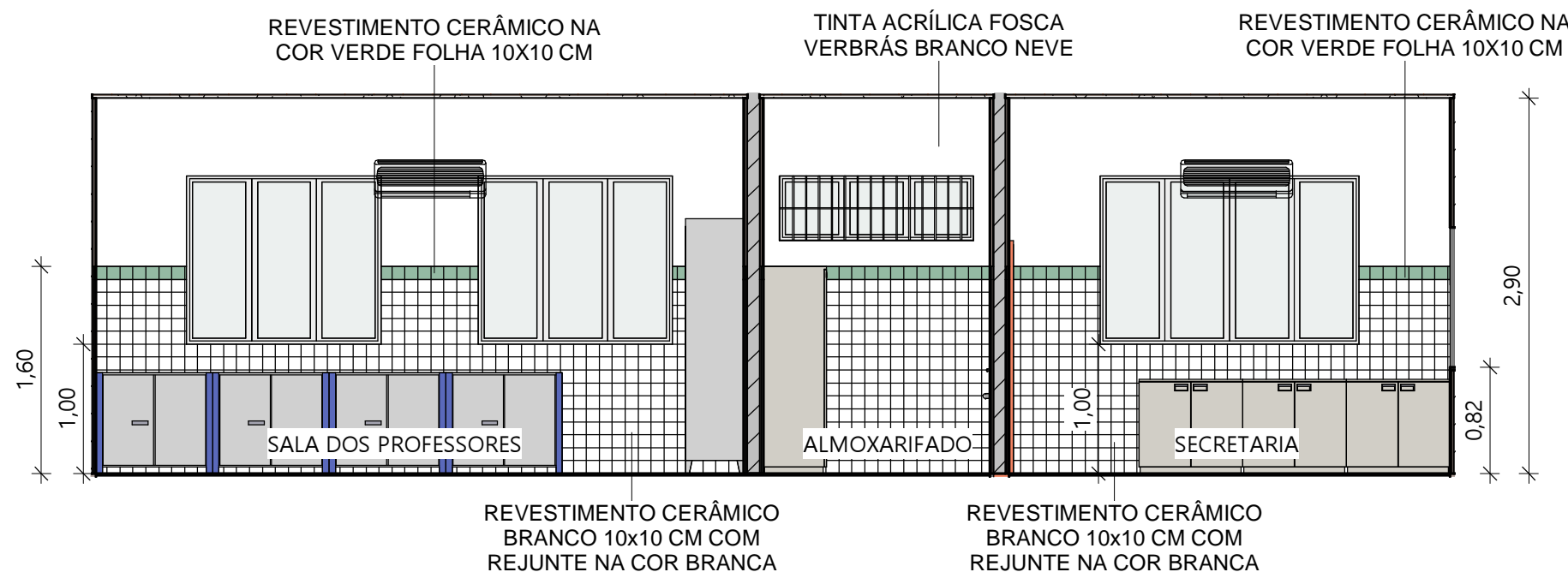

6 ADMINISTRAÇÃO VISTA 05  
ESC.: 1 : 50

		<b>GOVERNO DO ESTADO DO PIAUÍ</b>	
		<b>SEDUC - SECRETARIA DE ESTADO DA EDUCAÇÃO</b>	
DEPARTAMENTO: <b>Gerência de Arquitetura e Engenharia</b>		DESENHO: <b>ARQ</b>	
TÍTULO DO PROJETO: <b>Unidade Escolar José Mendes Vasconcelos</b>		<b>14</b>	
ENDEREÇO DO SERVIÇO: <b>Av. Dr. Araújo - Centro</b>			
MUNICÍPIO: <b>Joaquim Pires - PI</b>	ZONA: <b>Urbana</b>		
TIPO DE PROJETO: <b>Reforma e Ampliação</b>		ESCALA: <b>Como indicado</b>	
LEVANTAMENTO REALIZADO POR: <b>Engenheira Karina Marques Alves da Silva , CREA 2610814860</b>		DATA DA VISITA: <b>03/03/2021</b>	
ARQUITETO DO PROJETO DE REFORMA: <b>Amanda Moura</b>		REGISTRO CAU: <b>A158058-2</b>	
COORDENADORAS DO PROJETO: <b>Maria Tereza Vilar - CAU A177680-0</b> <b>Paula Luz Tavares - CREA 1917721161</b>		EMPRESA: <b>Dasos Engenharia LTDA</b> <b>CNPJ 40.194.381/0001-01</b>	
DATA: <b>21/06/2021</b>	FASE: <b>Arquitetônico Básico</b>	DESENHO: <b>Autor</b>	
TÍTULO DO DESENHO <b>DETALHE ADMINISTRAÇÃO</b>			



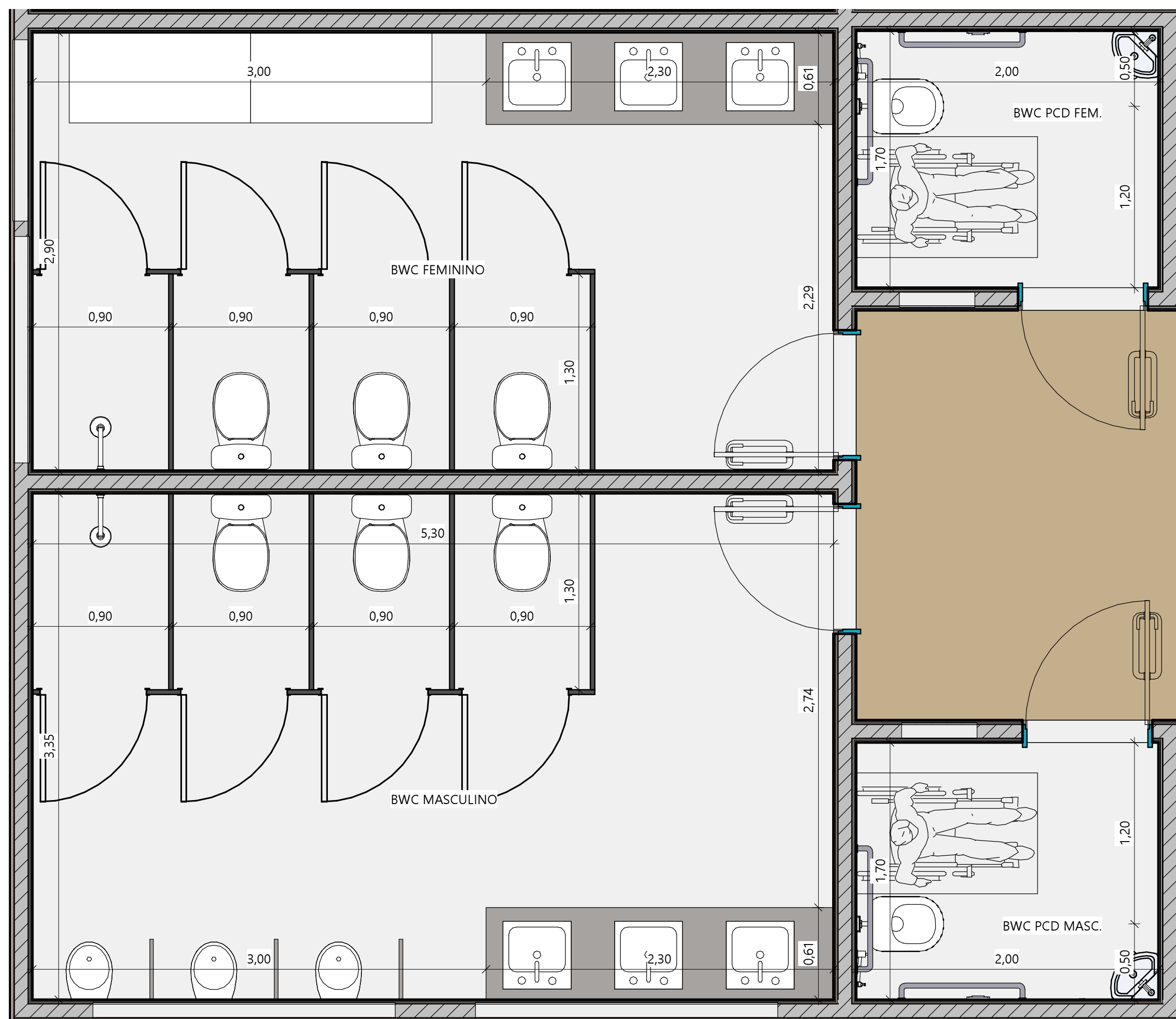

1 DETALHE BANHEIROS  
ESC.: 1 : 25

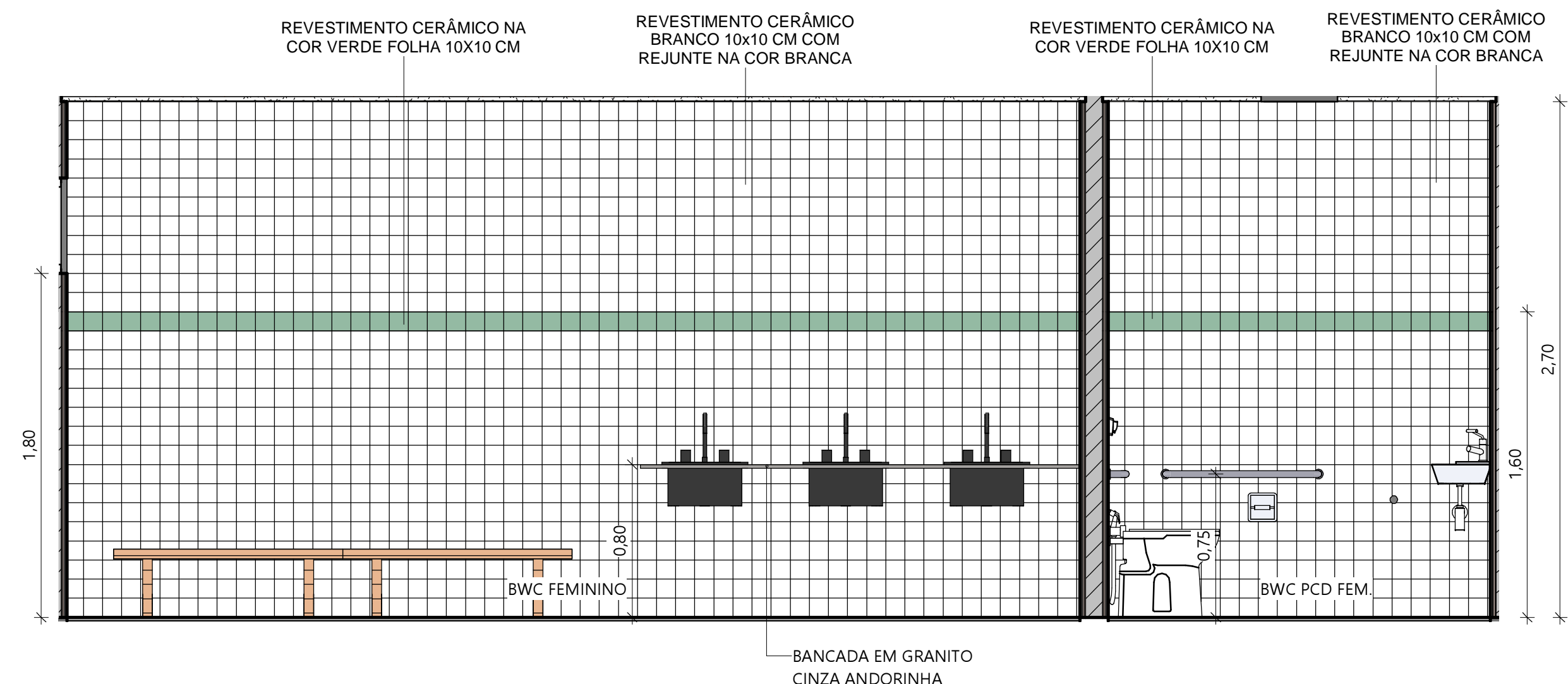

2 BANHEIROS VISTA 01  
ESC.: 1 : 25

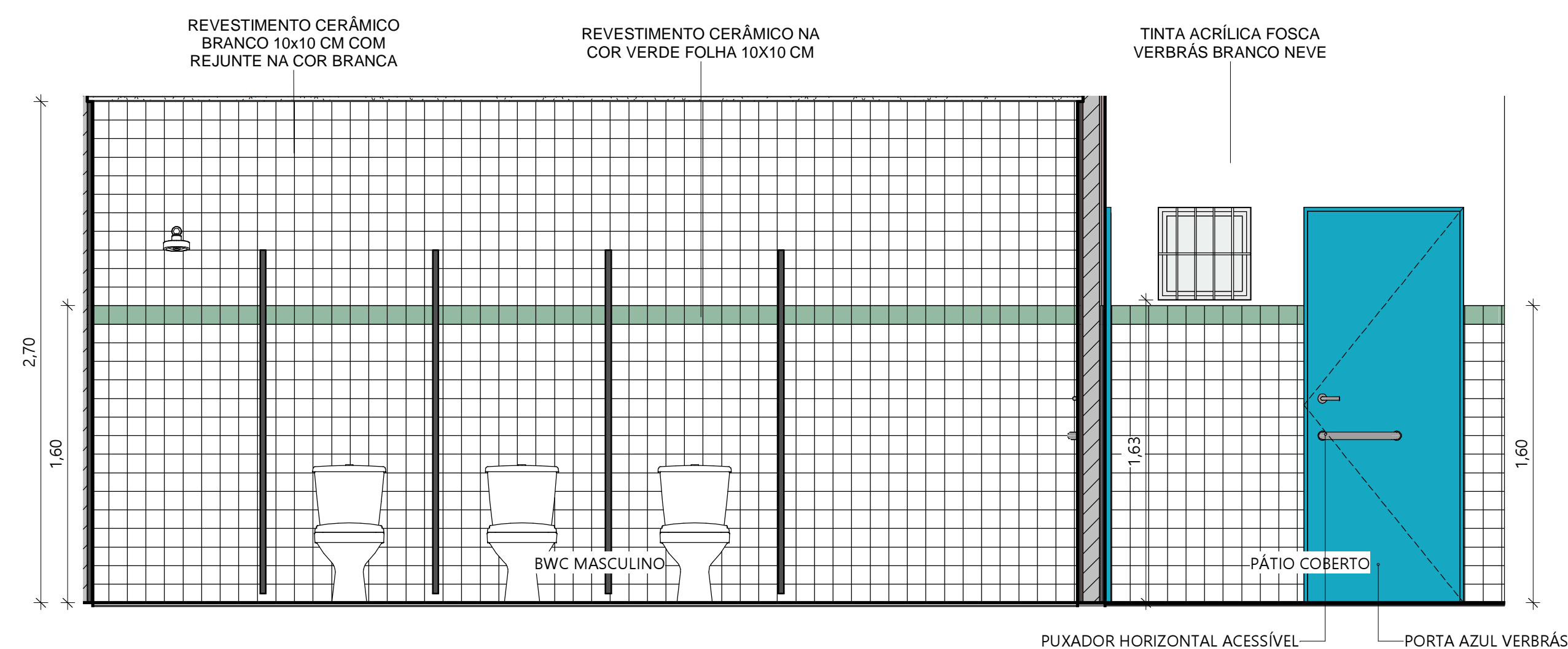

3 BANHEIROS VISTA 02  
ESC.: 1 : 25

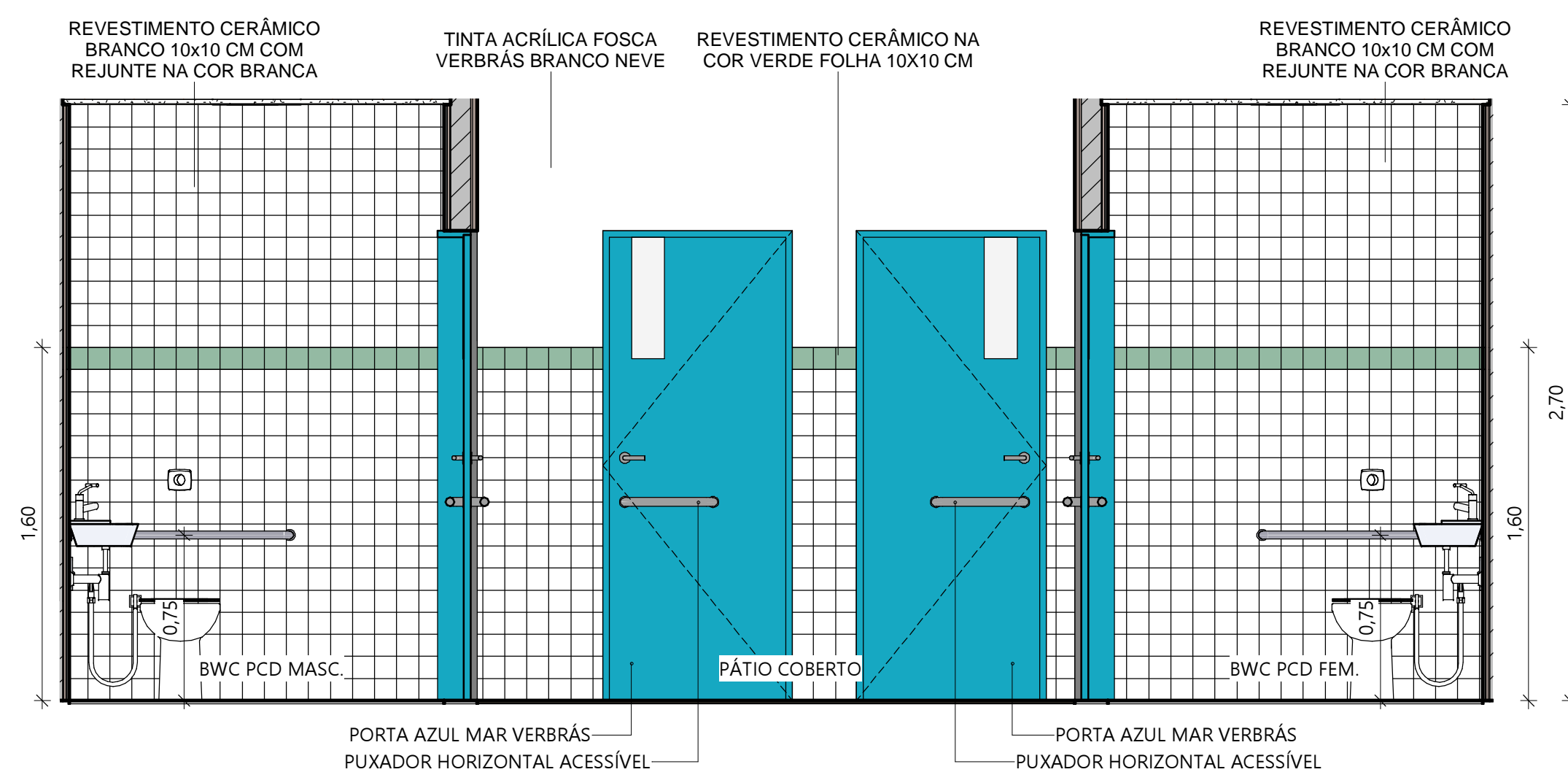

4 BANHEIROS VISTA 03  
ESC.: 1 : 25

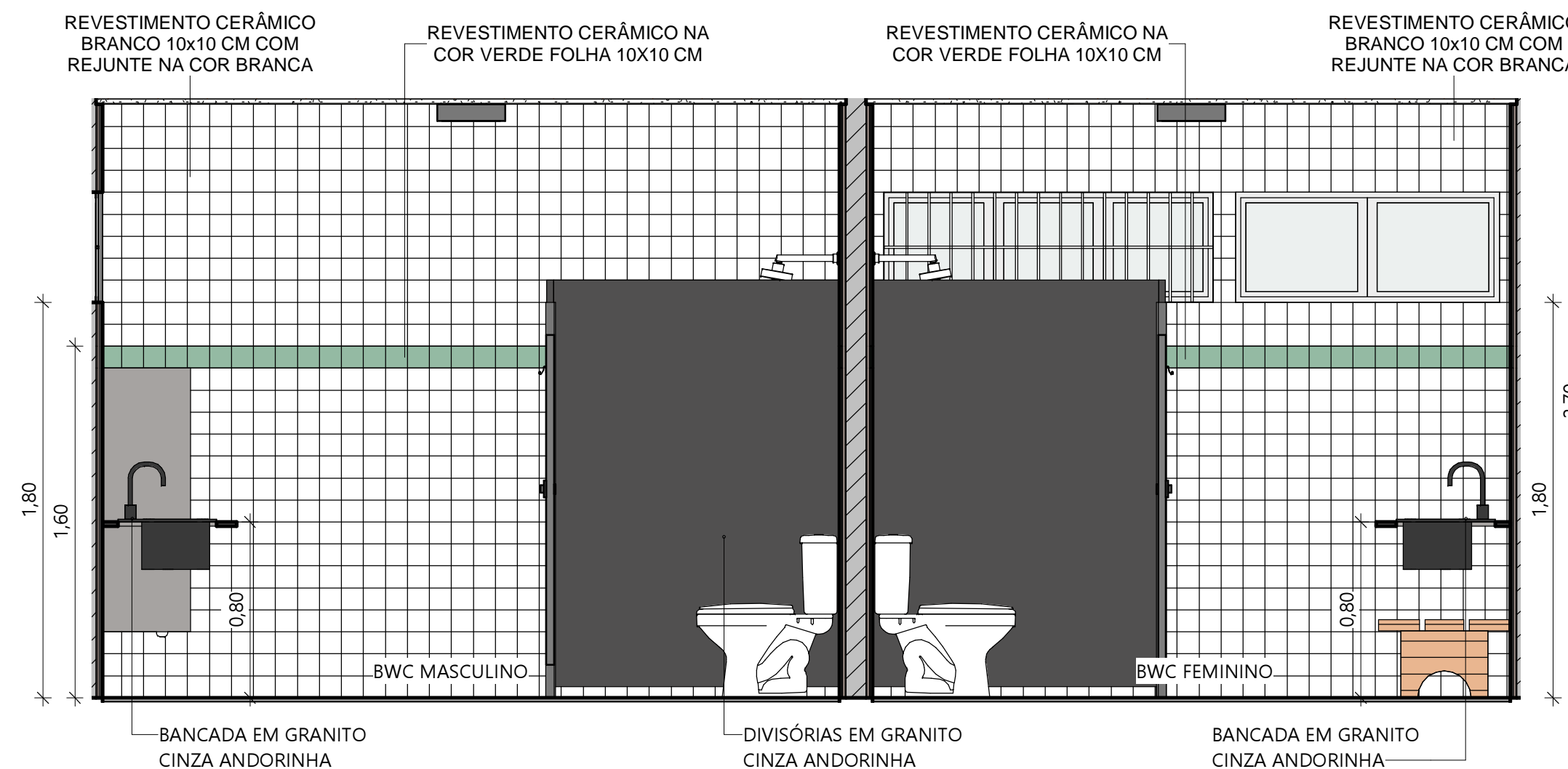

5 BANHEIROS VISTA 04  
ESC.: 1 : 25

 <b>GOVERNO DO ESTADO DO PIAUÍ</b>	
<b>SEDUC - SECRETARIA DE ESTADO DA EDUCAÇÃO</b>	
DEPARTAMENTO: <b>Gerência de Arquitetura e Engenharia</b>	DESENHO: <b>ARQ</b>
TÍTULO DO PROJETO: <b>Unidade Escolar José Mendes Vasconcelos</b>	PRANCHA: <b>15</b>
ENDEREÇO DO SERVIÇO: <b>Av. Dr. Araújo - Centro</b>	MUNICÍPIO: <b>Joaquim Pires - PI</b>
ZONA: <b>Urbana</b>	ESCALA: <b>1 : 25</b>
TIPO DE PROJETO: <b>Reforma e Ampliação</b>	LEVANTAMENTO REALIZADO POR: <b>Engenheira Karina Marques Alves da Silva , CREA 2610814860</b>
ARQUITETO DO PROJETO DE REFORMA: <b>Amanda Moura</b>	REGISTRO CAU: <b>A158058-2</b>
COORDENADORAS DO PROJETO: Maria Tereza Vilar - CAU A177680-0 Paula Luz Tavares - CREA 1917721161	EMPRESA: Dasos Engenharia LTDA CNPJ 40.194.381/0001-01
DATA: <b>21/06/2021</b>	FASE: <b>Arquitetônico Básico</b>
DESENHO: <b>Autor</b>	TÍTULO DO DESENHO: <b>DETALHE BANHEIROS</b>



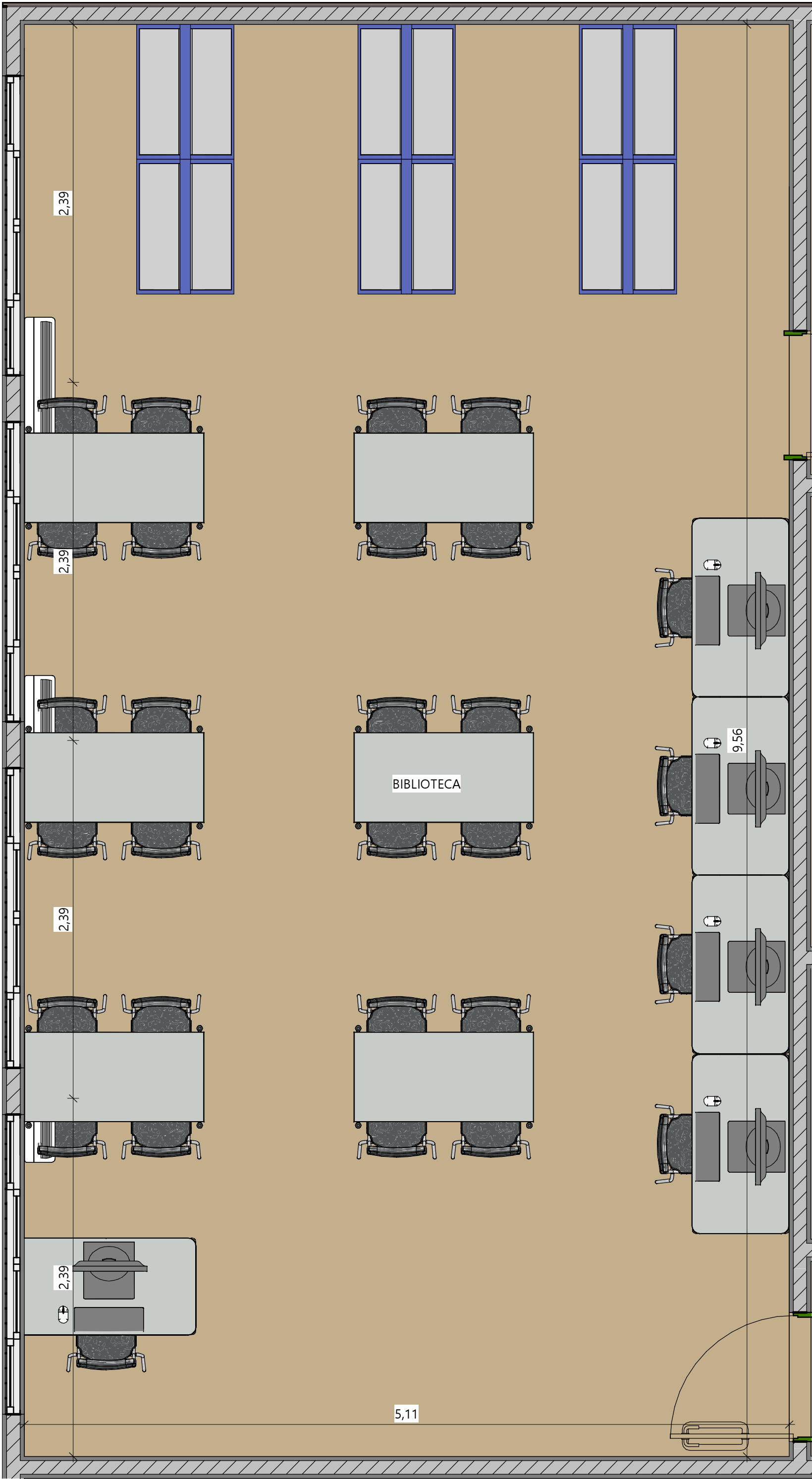

1

DETALHE BIBLIOTECA

ESC.: 1 : 25

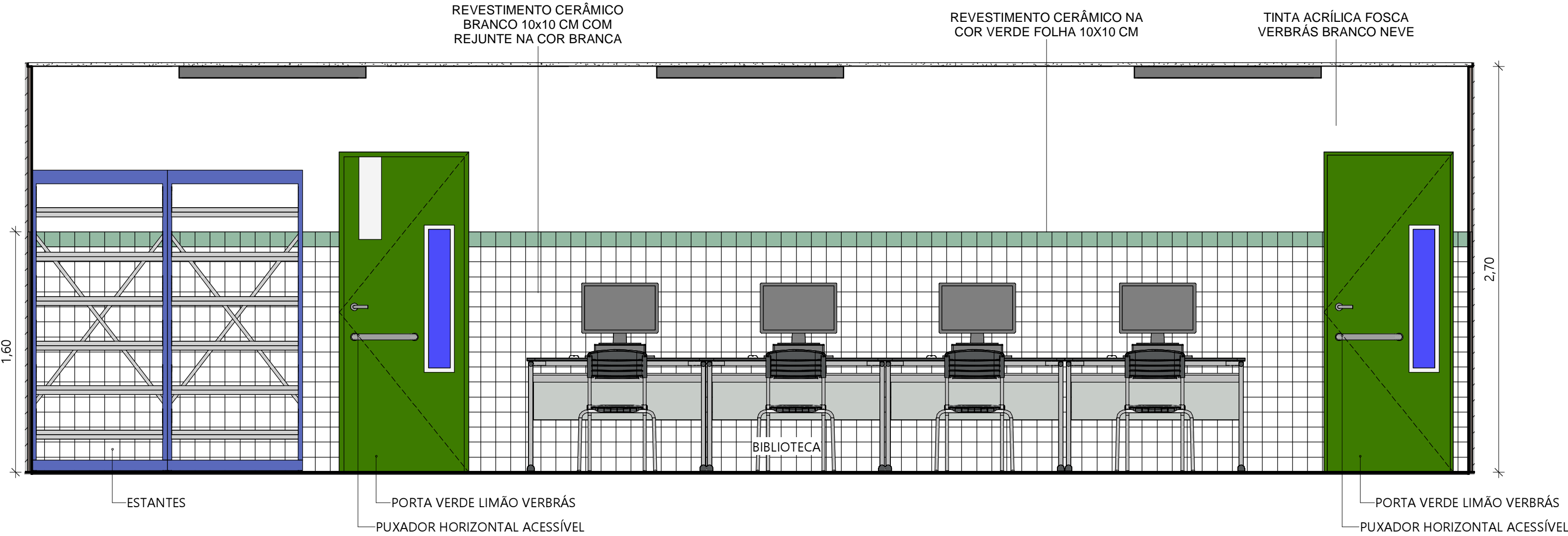

2

BIBLIOTECA VISTA 01

ESC.: 1 : 25

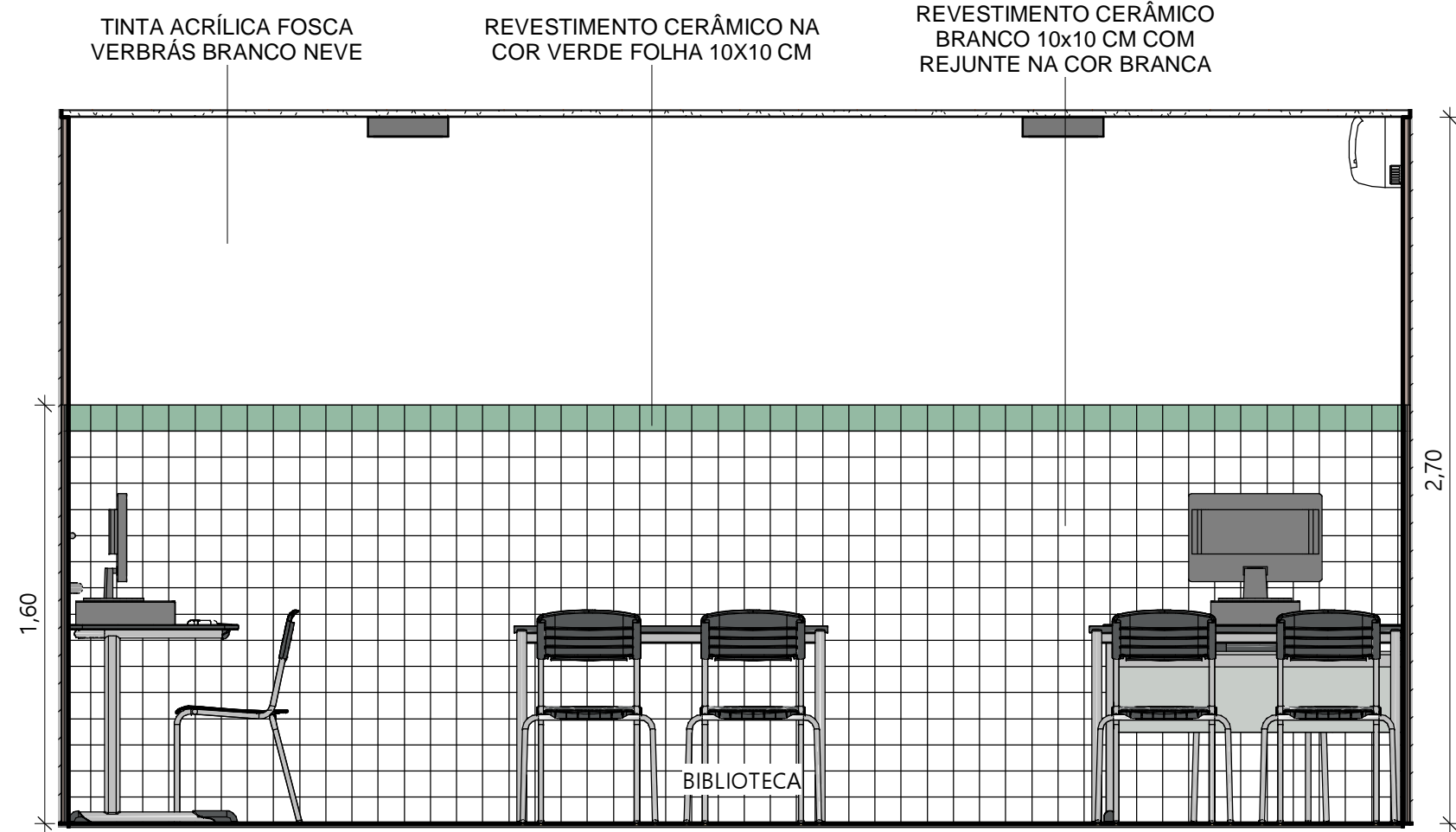

3

BIBLIOTECA VISTA 02

ESC.: 1 : 25

 <b>Piauí</b> GOVERNO DO ESTADO		<b>GOVERNO DO ESTADO DO PIAUÍ</b>	
		<b>SEDUC - SECRETARIA DE ESTADO DA EDUCAÇÃO</b>	
DEPARTAMENTO: <b>Gerência de Arquitetura e Engenharia</b>		DESENHO: <b>ARQ</b>	
TÍTULO DO PROJETO: <b>Unidade Escolar José Mendes Vasconcelos</b>		<b>16</b>	
ENDEREÇO DO SERVIÇO: <b>Av. Dr. Araújo - Centro</b>			
MUNICÍPIO: <b>Joaquim Pires - PI</b>	ZONA: <b>Urbana</b>	PRANCHA:	
TIPO DE PROJETO: <b>Reforma e Ampliação</b>		ESCALA: <b>1 : 25</b>	
LEVANTAMENTO REALIZADO POR: <b>Engenheira Karina Marques Alves da Silva , CREA 2610814860</b>		DATA DA VISITA: <b>03/03/2021</b>	
ARQUITETO DO PROJETO DE REFORMA: <b>Amanda Moura</b>		REGISTRO CAU: <b>A158058-2</b>	
COORDENADORAS DO PROJETO: <b>Maria Tereza Vilar - CAU A177680-0 Paula Luz Tavares - CREA 1917721161</b>		EMPRESA: <b>Dasos Engenharia LTDA CNPJ 40.194.381/0001-01</b>	
DATA: <b>21/06/2021</b>	FASE: <b>Arquitetônico Básico</b>	DESENHO: <b>Autor</b>	
TÍTULO DO DESENHO <b>DETALHE BIBLIOTECA</b>			



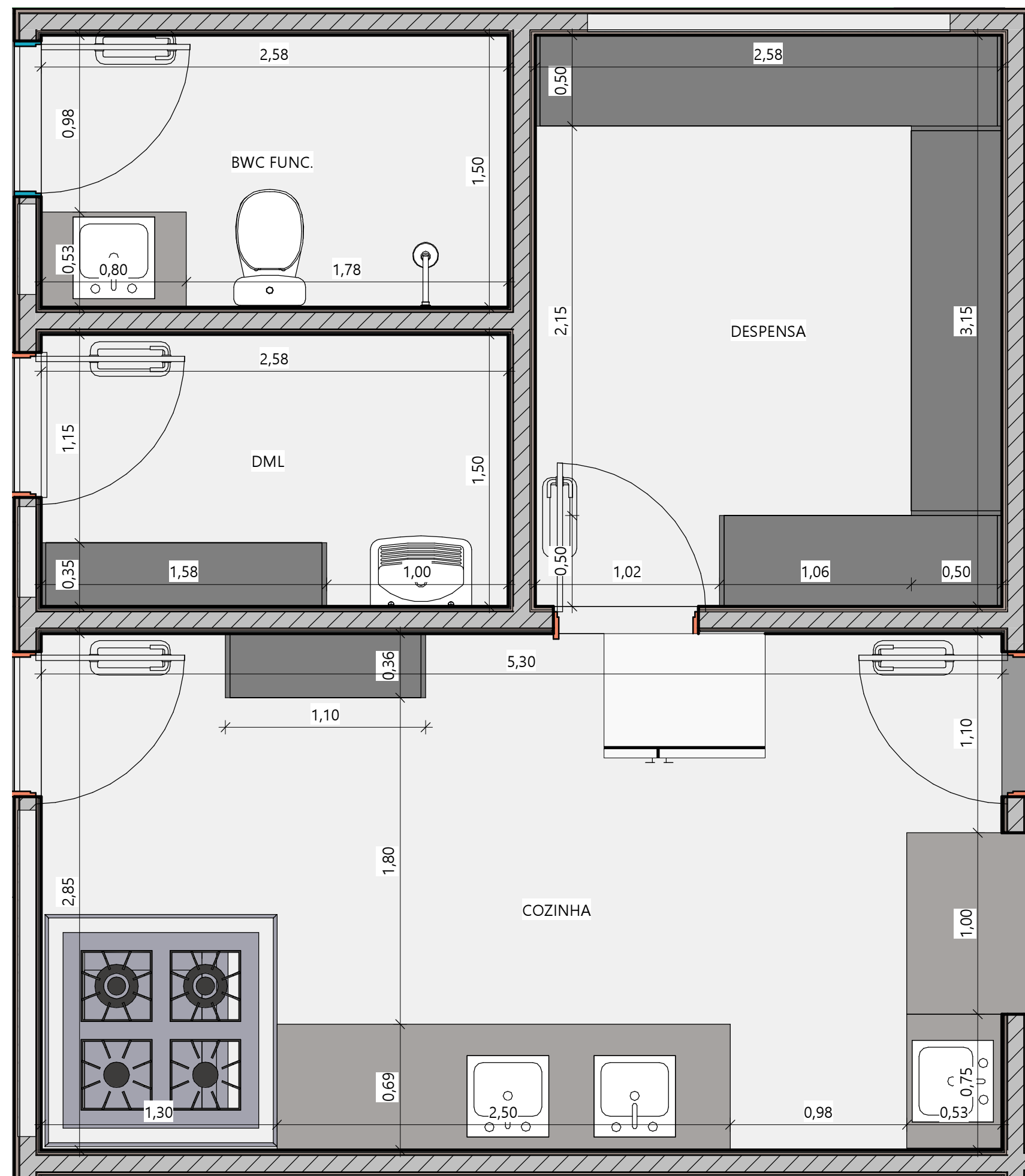

1 DETALHE COZINHA E SERVIÇO  
ESC.: 1 : 25

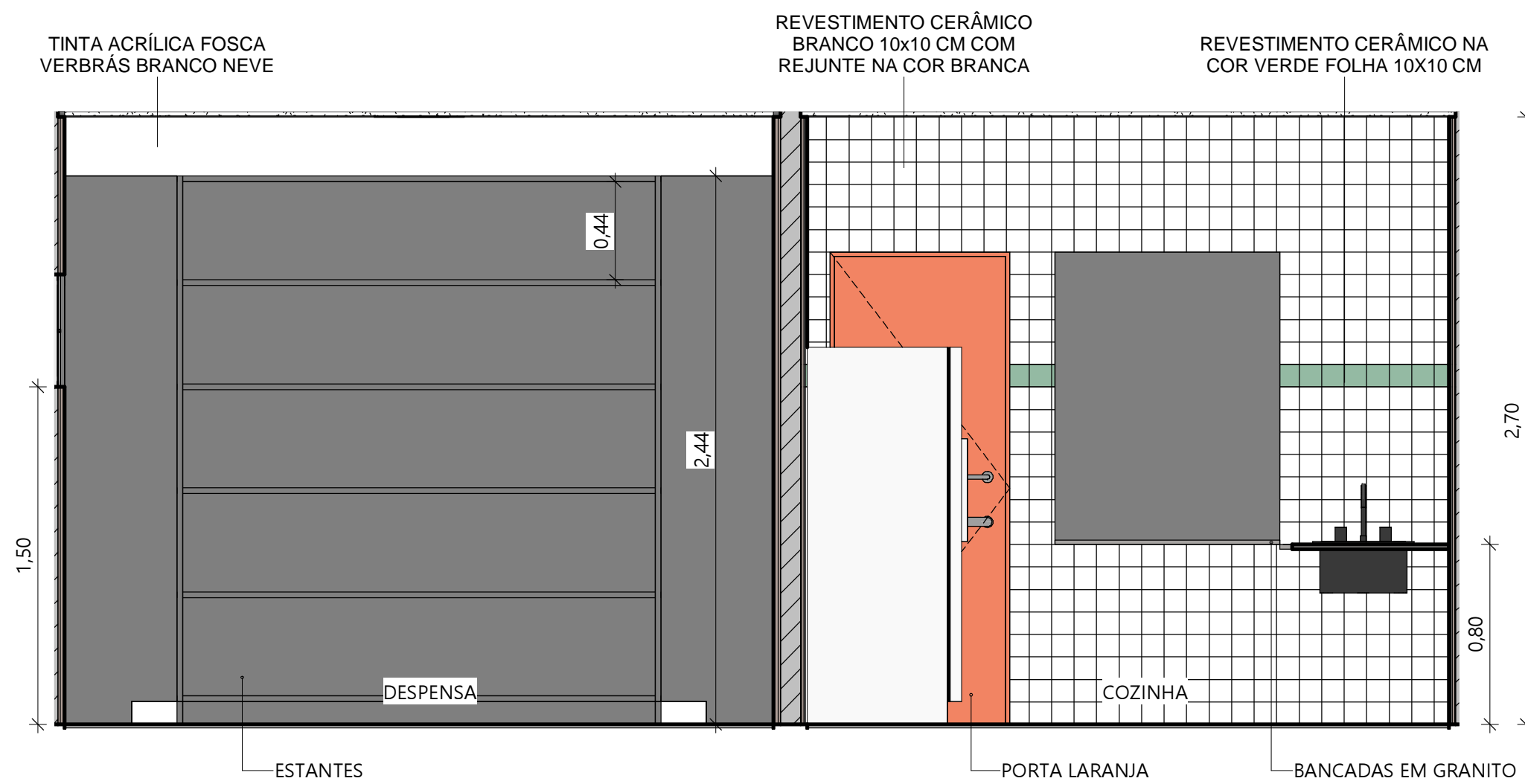

2 COZINHA VISTA 01  
ESC.: 1 : 25

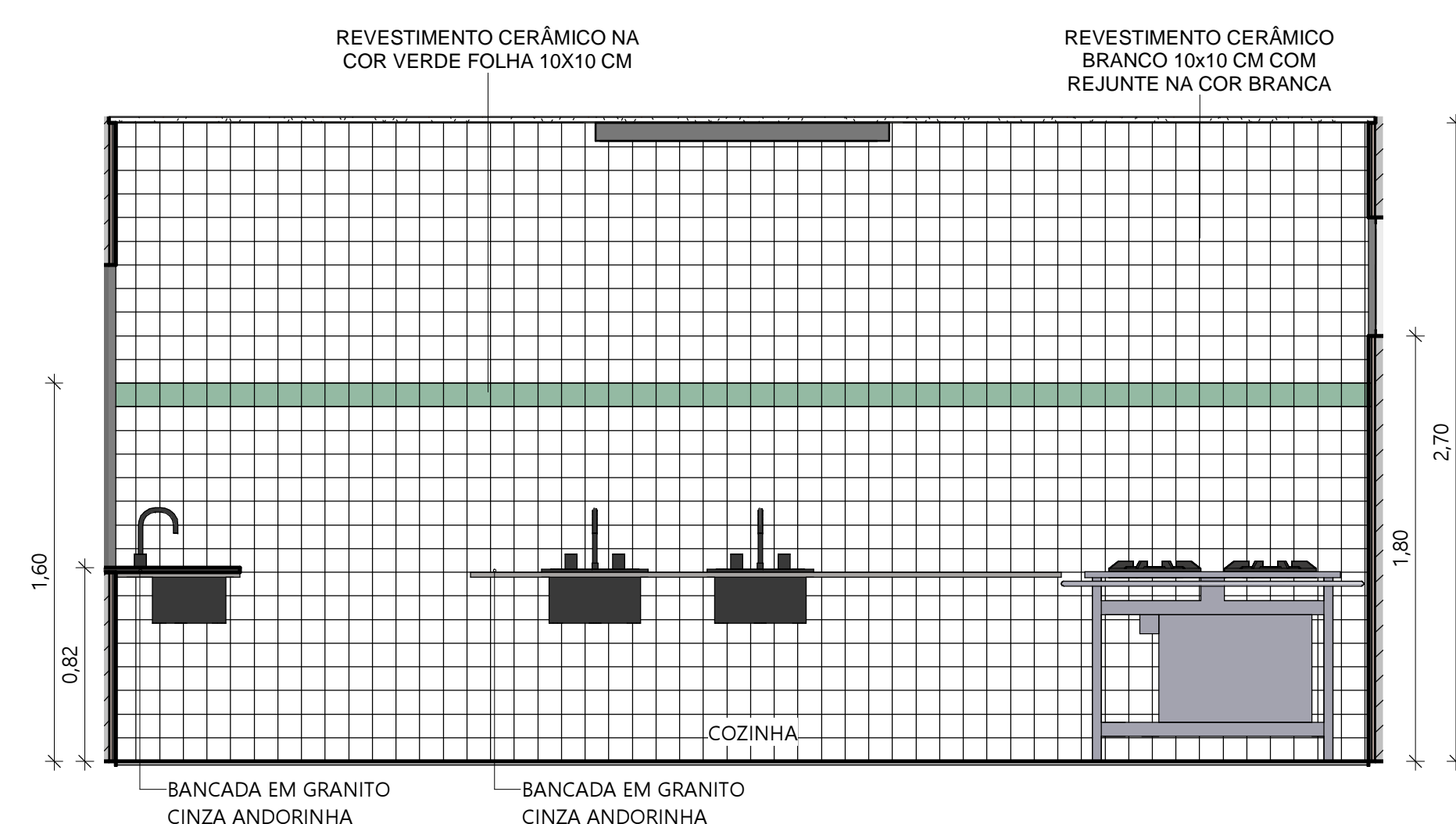

3 COZINHA VISTA 02  
ESC.: 1 : 25

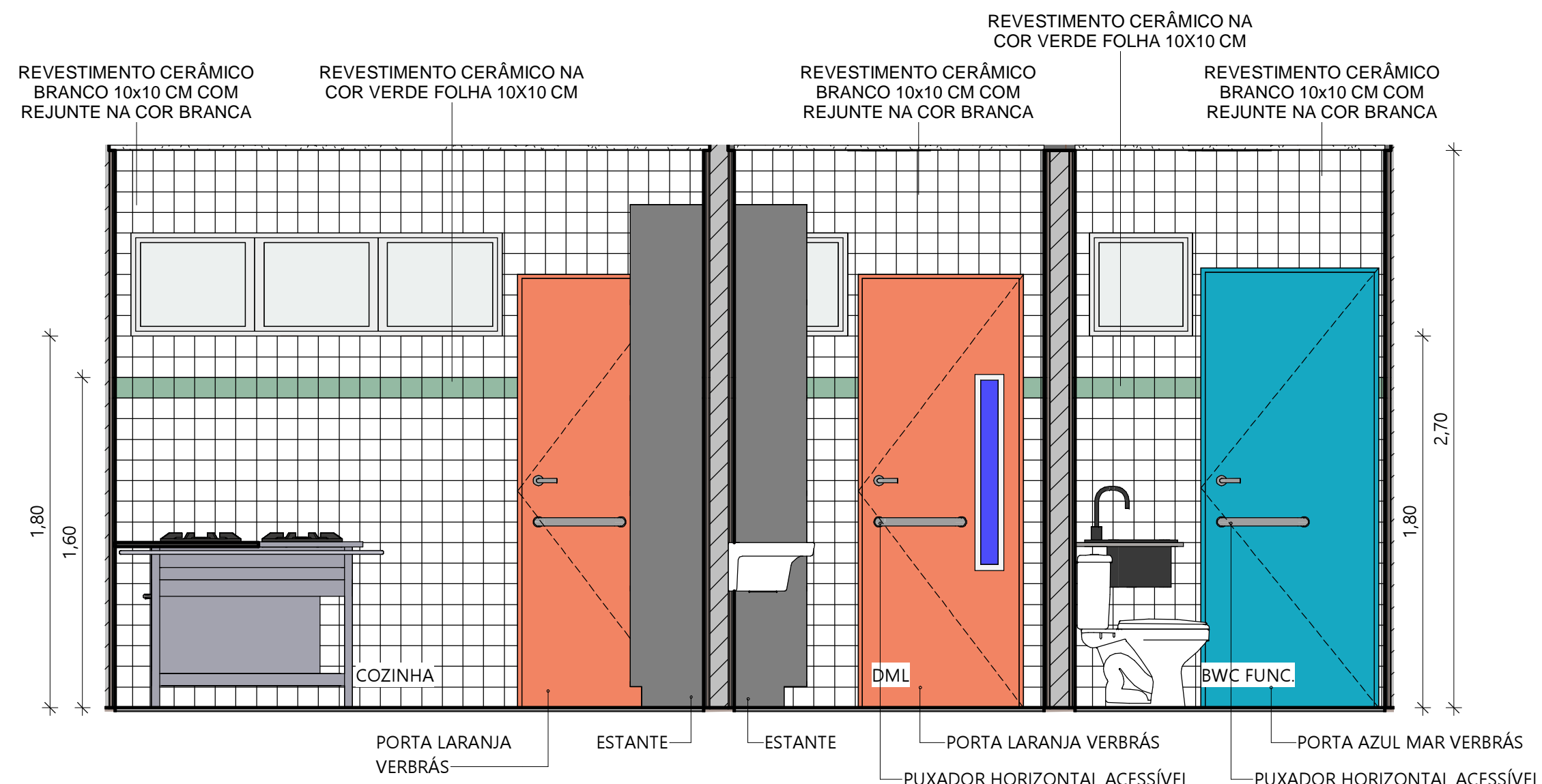

4 COZINHA VISTA 03  
ESC.: 1 : 25

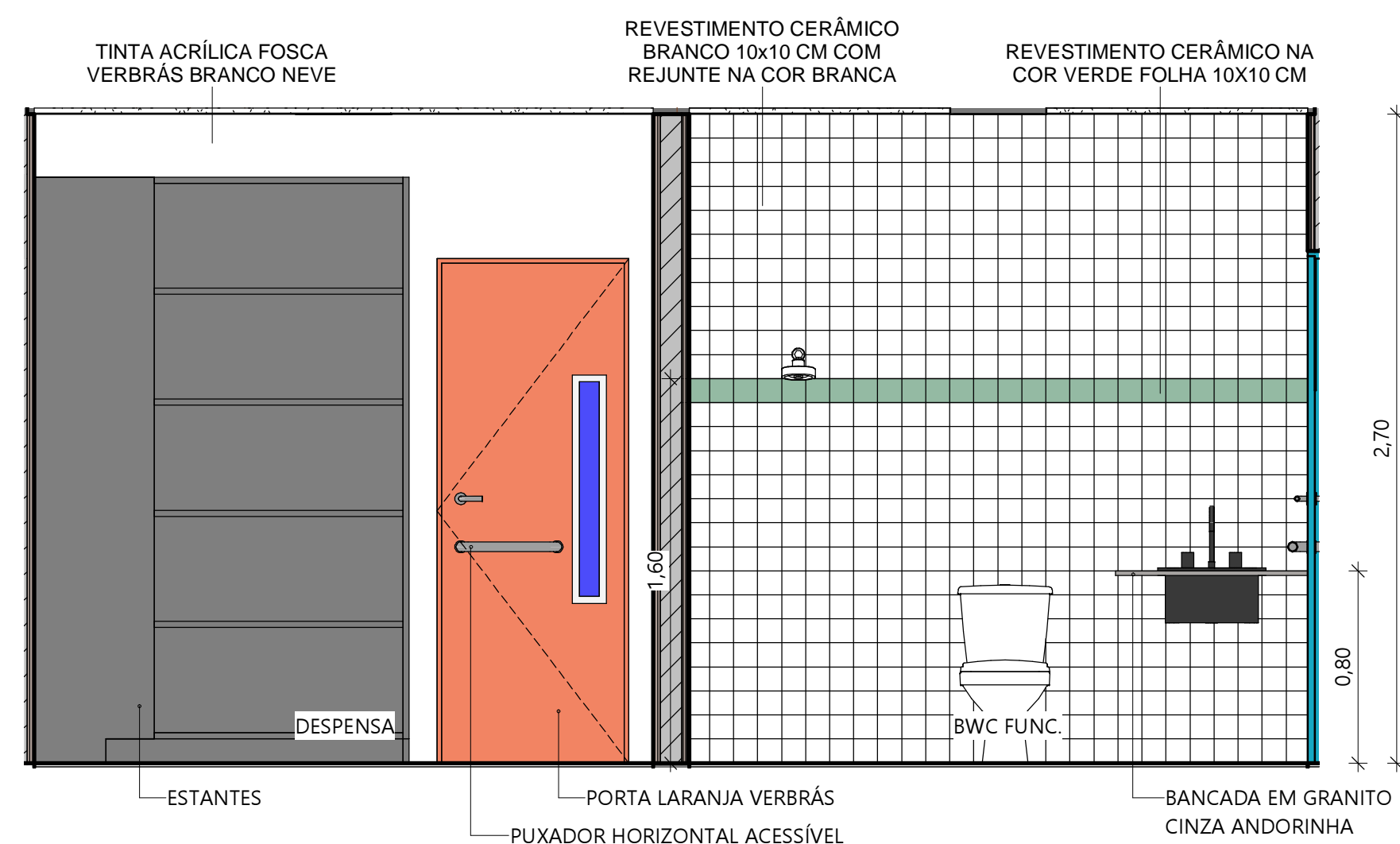

5 DESPENSA E BWC FUNC. VISTA 01  
ESC.: 1 : 25

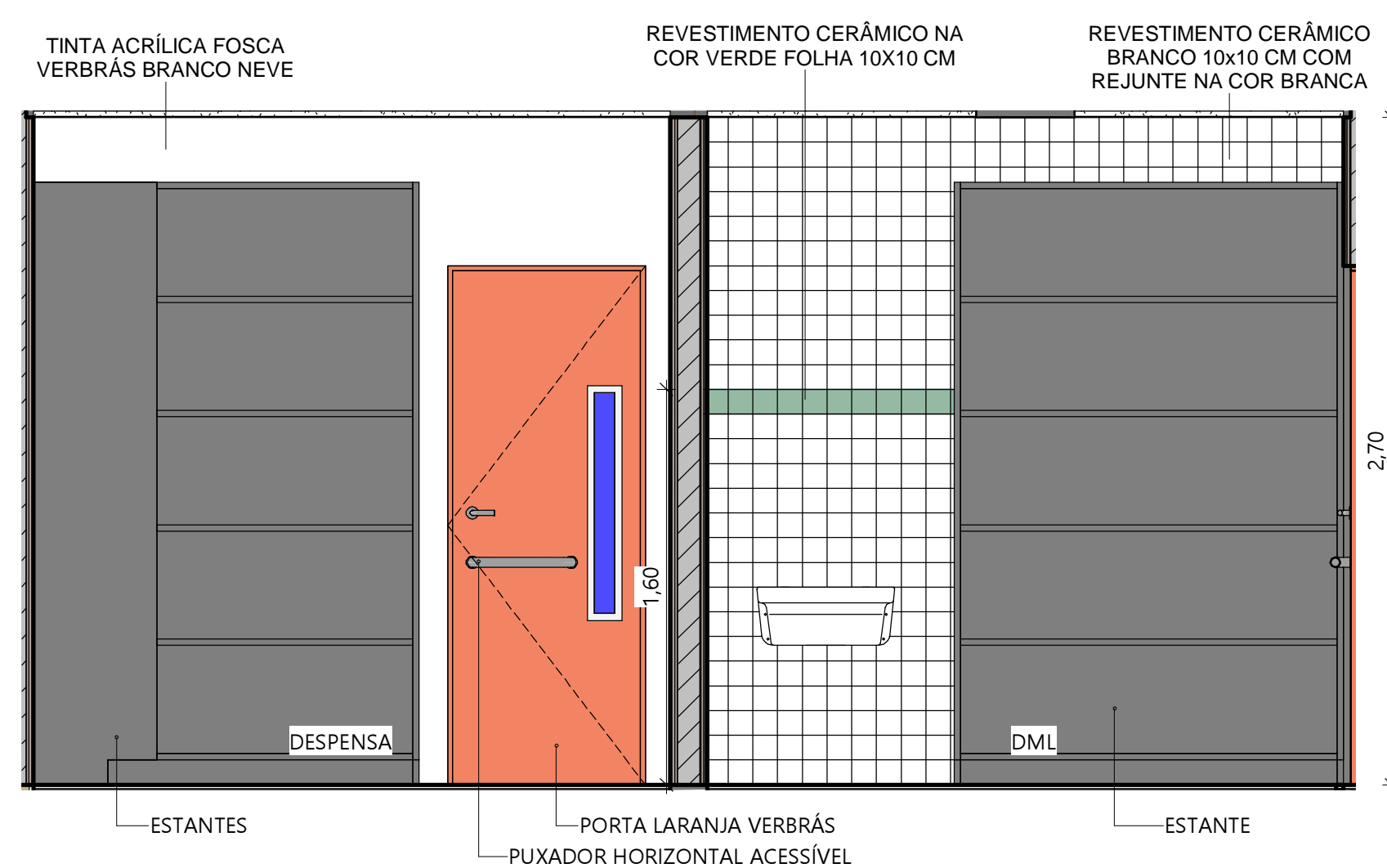

6 DESPENSA E DML VISTA 02  
ESC.: 1 : 25

 <b>Piauí</b> GOVERNO DO ESTADO		<b>GOVERNO DO ESTADO DO PIAUÍ</b>	
		<b>SEDUC - SECRETARIA DE ESTADO DA EDUCAÇÃO</b>	
DEPARTAMENTO: <b>Gerência de Arquitetura e Engenharia</b>		DESENHO: <b>ARQ</b>	
TÍTULO DO PROJETO: <b>Unidade Escolar José Mendes Vasconcelos</b>		<b>17</b>	
ENDEREÇO DO SERVIÇO: <b>Av. Dr. Araújo - Centro</b>			
MUNICÍPIO: <b>Joaquim Pires - PI</b>	ZONA: <b>Urbana</b>		
TIPO DE PROJETO: <b>Reforma e Ampliação</b>		ESCALA: <b>1 : 25</b>	
LEVANTAMENTO REALIZADO POR: <b>Engenheira Karina Marques Alves da Silva , CREA 2610814860</b>		DATA DA VISITA: <b>03/03/2021</b>	
ARQUITETO DO PROJETO DE REFORMA: <b>Amanda Moura</b>		REGISTRO CAU: <b>A158058-2</b>	
COORDENADORAS DO PROJETO: <b>Maria Tereza Vilar - CAU A177680-0</b> <b>Paula Luz Tavares - CREA 1917721161</b>		EMPRESA: <b>Dasos Engenharia LTDA</b> <b>CNPJ 40.194.381/0001-01</b>	
DATA: <b>21/06/2021</b>	FASE: <b>Arquitetônico Básico</b>	DESENHO: <b>Autor</b>	
TÍTULO DO DESENHO <b>DETALHE COZINHA E SERVIÇO</b>			



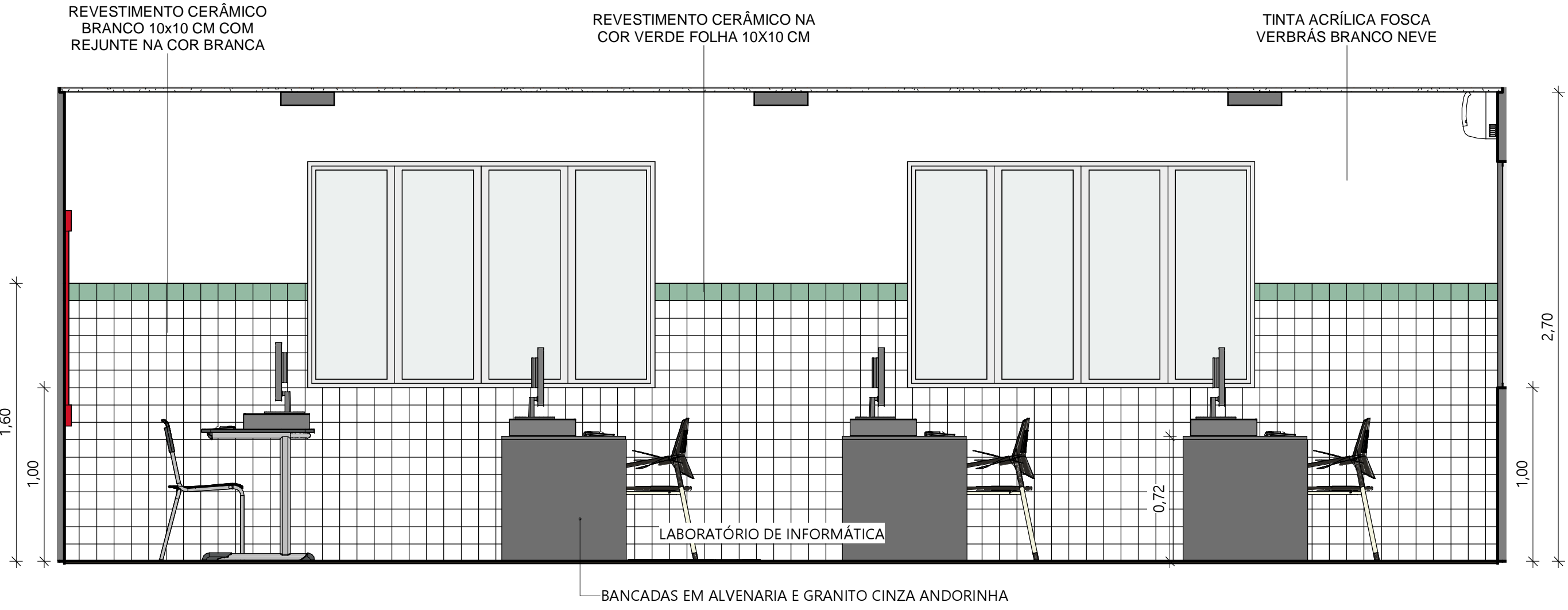
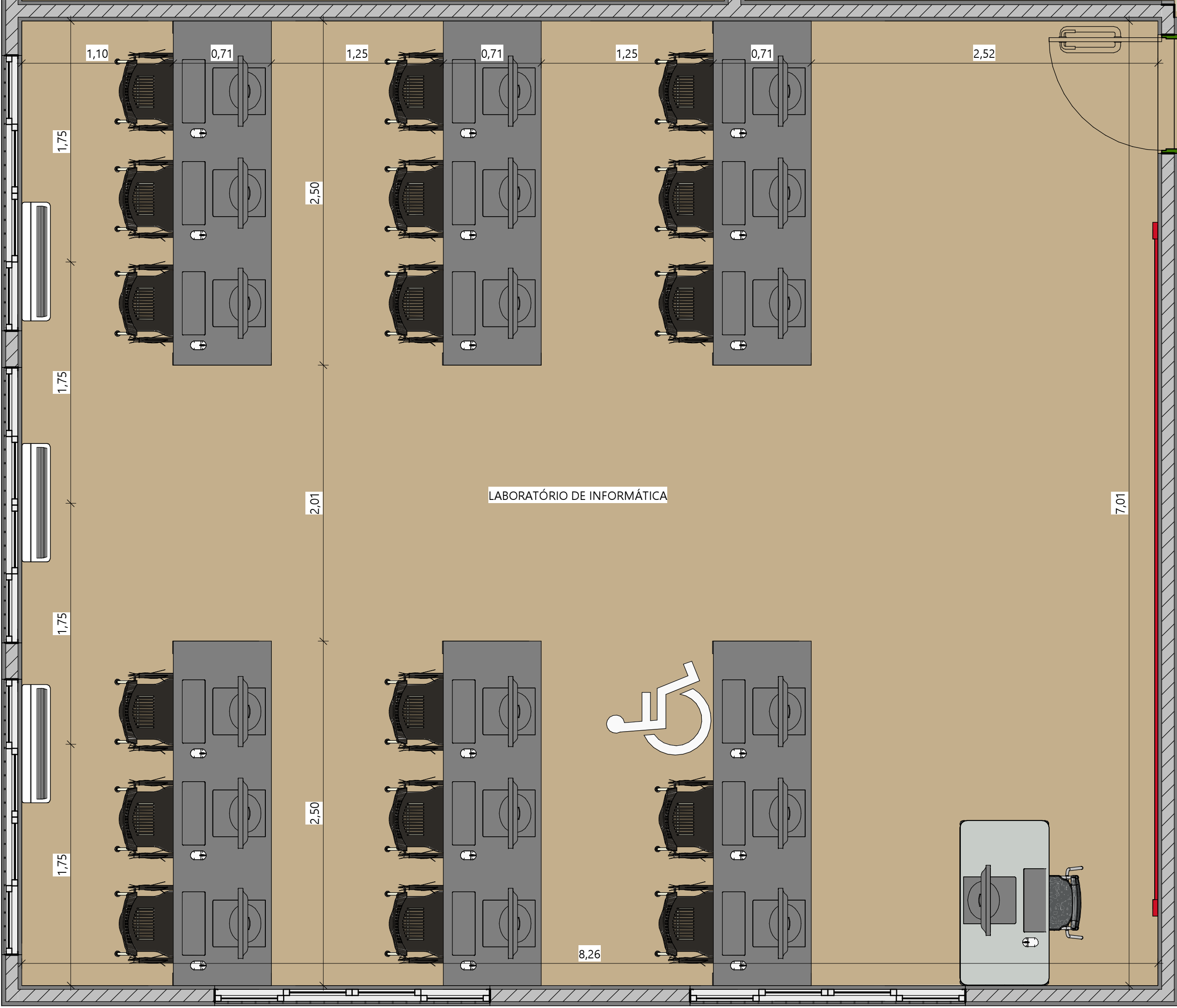

2 LABORATÓRIO DE INFORMÁTICA VISTA 01  
ESC.: 1 : 25

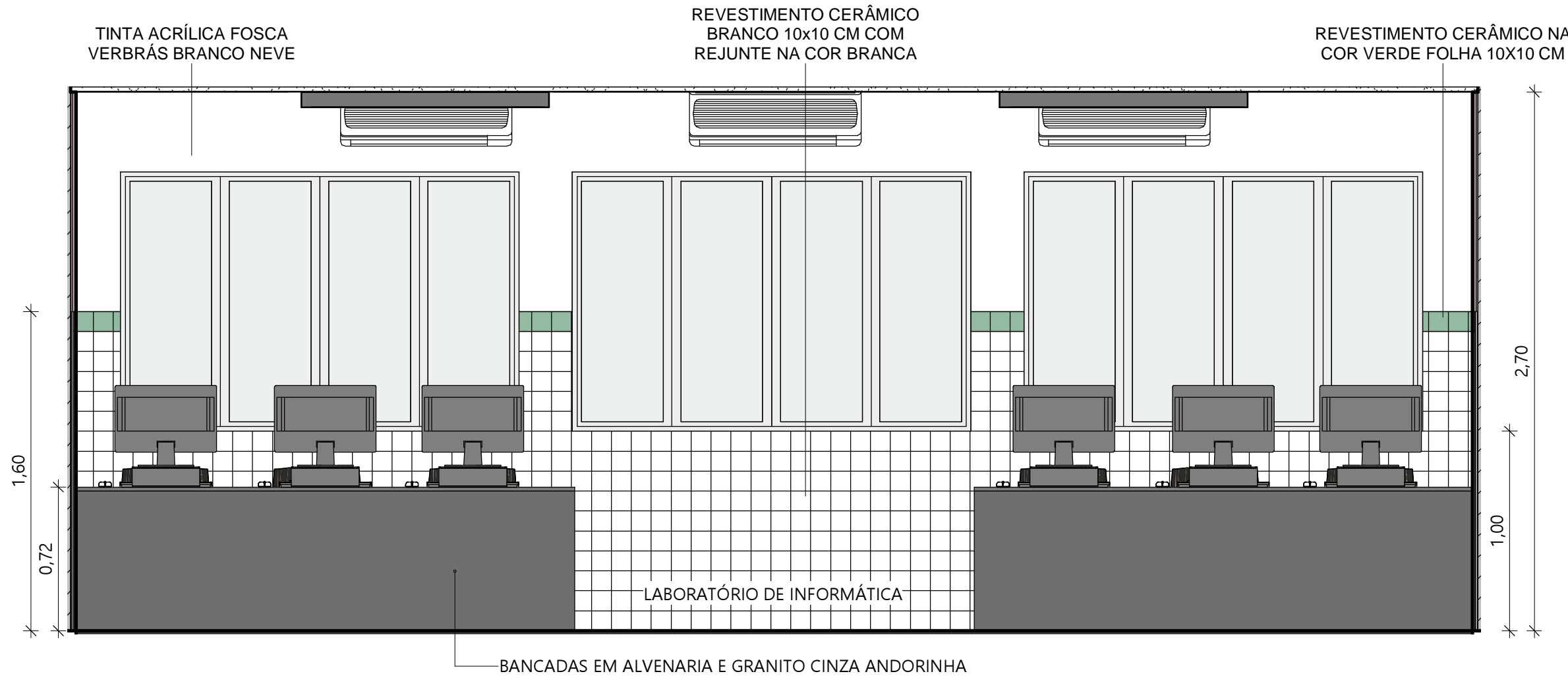

3 LABORATÓRIO DE INFORMÁTICA VISTA 02  
ESC.: 1 : 25

1 DETALHE LABORATÓRIO DE INFORMÁTICA  
ESC.: 1 : 25

 <b>Piauí</b> GOVERNO DO ESTADO		<b>GOVERNO DO ESTADO DO PIAUÍ</b>	
		<b>SEDUC - SECRETARIA DE ESTADO DA EDUCAÇÃO</b>	
DEPARTAMENTO: <b>Gerência de Arquitetura e Engenharia</b>		DESENHO: <b>ARQ</b>	
TÍTULO DO PROJETO: <b>Unidade Escolar José Mendes Vasconcelos</b>		PRANCHA: <b>18</b>	
ENDEREÇO DO SERVIÇO: <b>Av. Dr. Araújo - Centro</b>		ESCALA: <b>1 : 25</b>	
MUNICÍPIO: <b>Joaquim Pires - PI</b>	ZONA: <b>Urbana</b>	DATA DA VISITA: <b>03/03/2021</b>	
TIPO DE PROJETO: <b>Reforma e Ampliação</b>		LEVANTAMENTO REALIZADO POR: <b>Engenheira Karina Marques Alves da Silva , CREA 2610814860</b>	
ARQUITETO DO PROJETO DE REFORMA: <b>Amanda Moura</b>		REGISTRO CAU: <b>A158058-2</b>	
COORDENADORAS DO PROJETO: <b>Maria Tereza Vilar - CAU A177680-0</b> <b>Paula Luz Tavares - CREA 1917721161</b>		EMPRESA: <b>Dasos Engenharia LTDA</b> <b>CNPJ 40.194.381/0001-01</b>	
DATA: <b>21/06/2021</b>	FASE: <b>Arquitetônico Básico</b>	DESENHO: <b>Autor</b>	
TÍTULO DO DESENHO <b>DETALHE LABORATÓRIO DE INFORMÁTICA</b>			



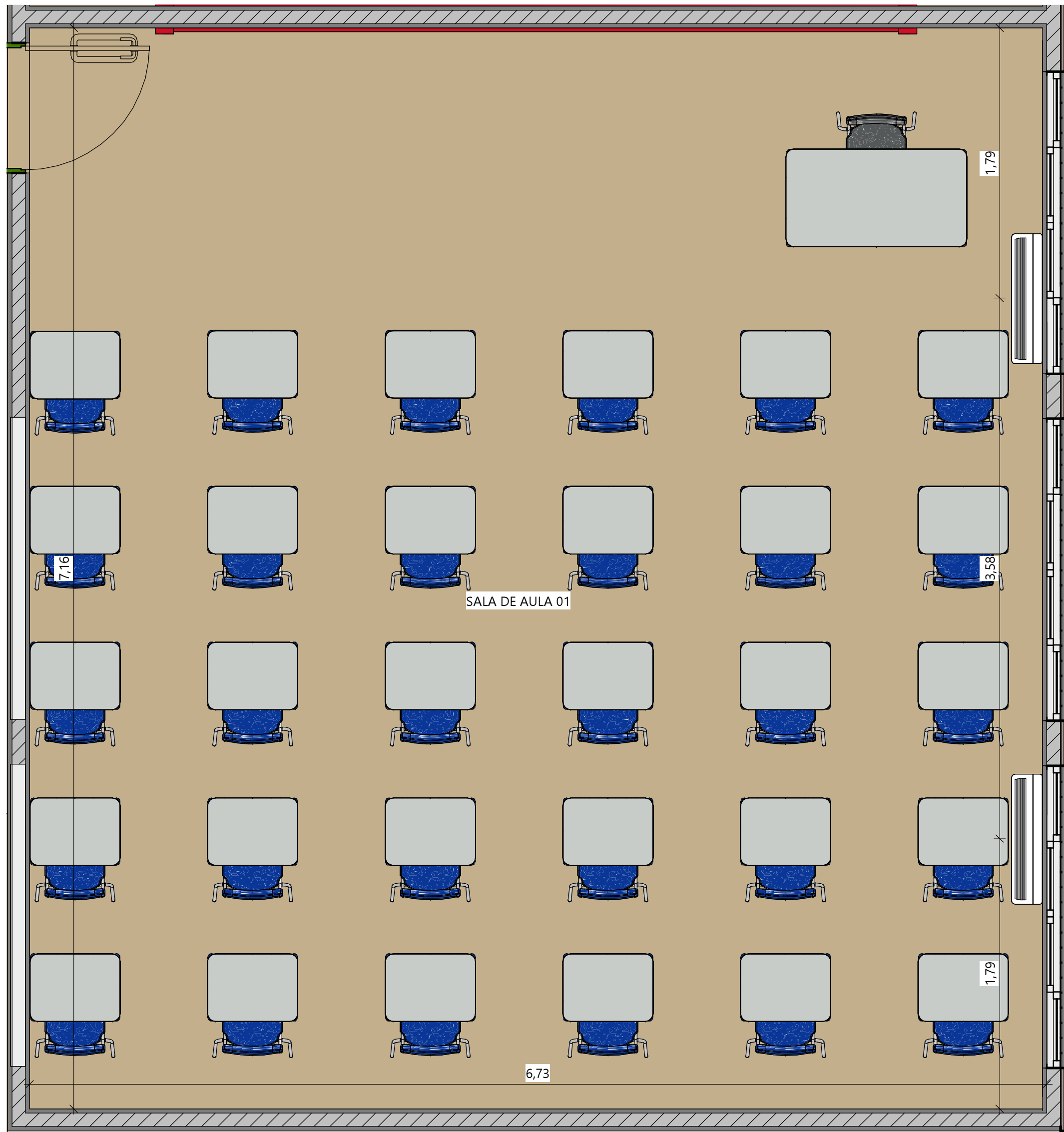

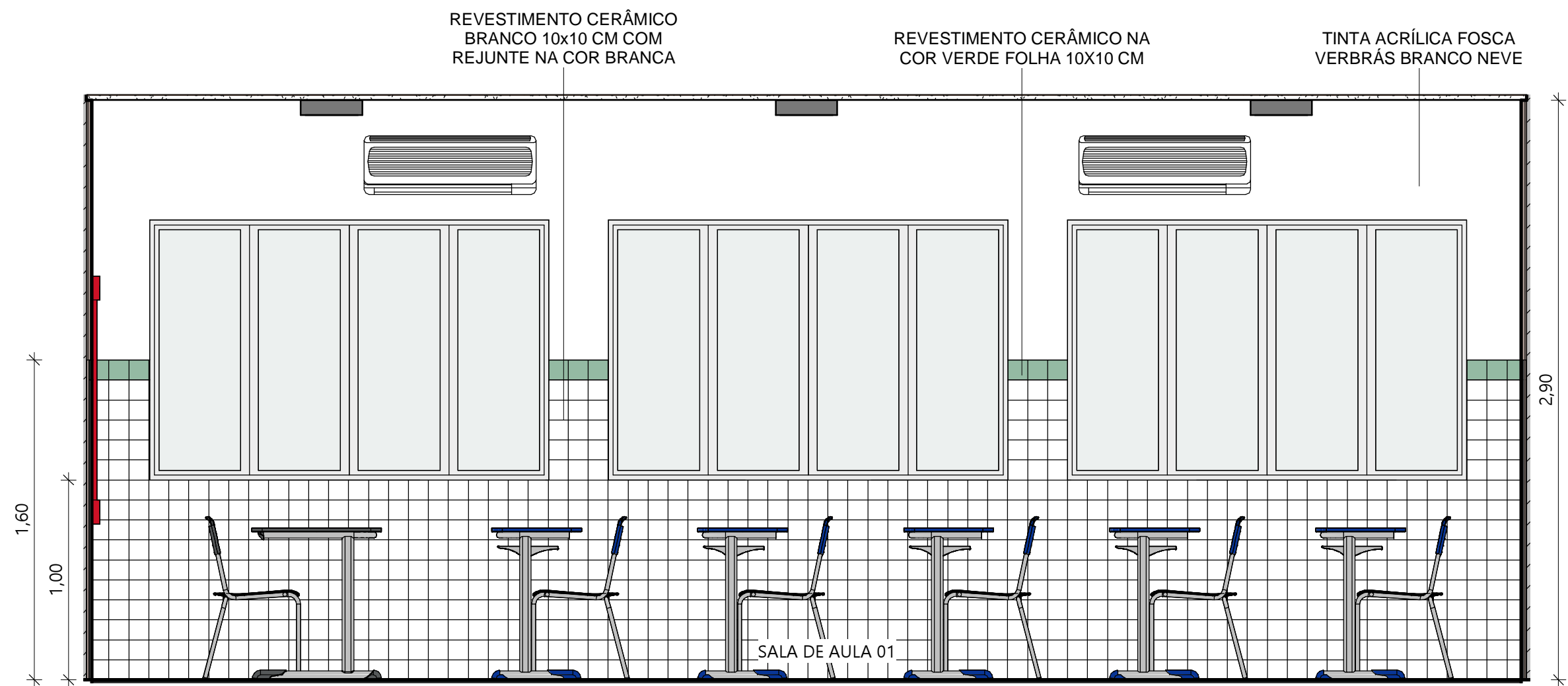

1 DETALHE SALA DE AULA 01  
ESC.: 1 : 25

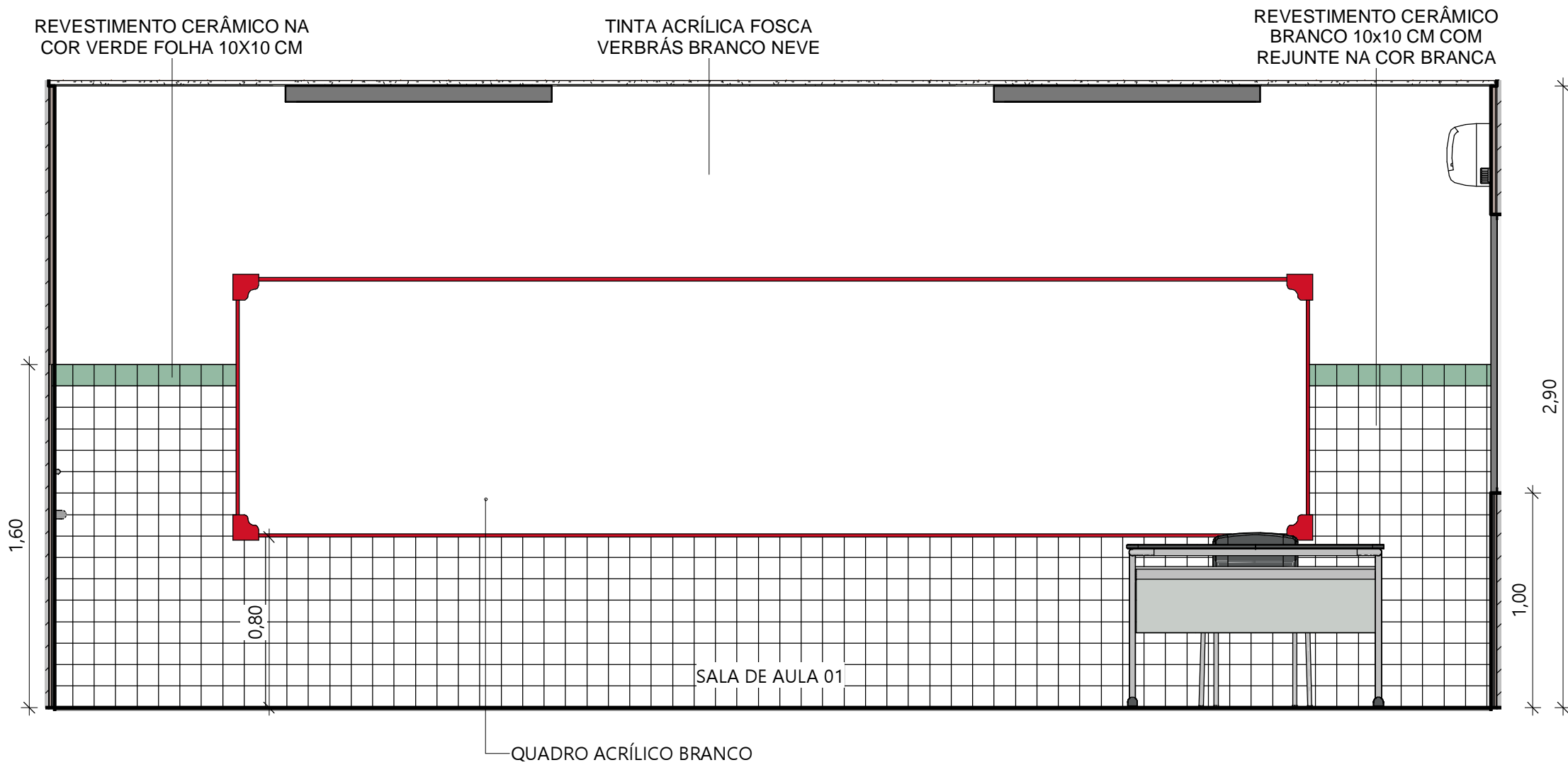

2 SALA DE AULA 01 VISTA 01  
ESC.: 1 : 25



3 SALA DE AULA 01 VISTA 02  
ESC.: 1 : 25

 <b>GOVERNO DO ESTADO DO PIAUÍ</b>		<b>SEDUC - SECRETARIA DE ESTADO DA EDUCAÇÃO</b>	
DEPARTAMENTO: <b>Gerência de Arquitetura e Engenharia</b>		DESENHO: <b>ARQ</b>	
TÍTULO DO PROJETO: <b>Unidade Escolar José Mendes Vasconcelos</b>		PRANCHA: <b>19</b>	
ENDEREÇO DO SERVIÇO: <b>Av. Dr. Araújo - Centro</b>		ZONA: <b>Urbana</b>	
MUNICÍPIO: <b>Joaquim Pires - PI</b>		ESCALA: <b>1 : 25</b>	
TIPO DE PROJETO: <b>Reforma e Ampliação</b>		DATA DA VISITA: <b>03/03/2021</b>	
LEVANTAMENTO REALIZADO POR: <b>Engenheira Karina Marques Alves da Silva , CREA 2610814860</b>		ARQUITETO DO PROJETO DE REFORMA: <b>Amanda Moura</b>	
COORDENADORAS DO PROJETO: Maria Tereza Vilar - CAU A177680-0 Paula Luz Tavares - CREA 1917721161		EMPRESA: Dasos Engenharia LTDA CNPJ 40.194.381/0001-01	
DATA: <b>21/06/2021</b>	FASE: <b>Arquitetônico Básico</b>	DESENHO: <b>Autor</b>	
TÍTULO DO DESENHO <b>DETALHE SALA DE AULA 01</b>			



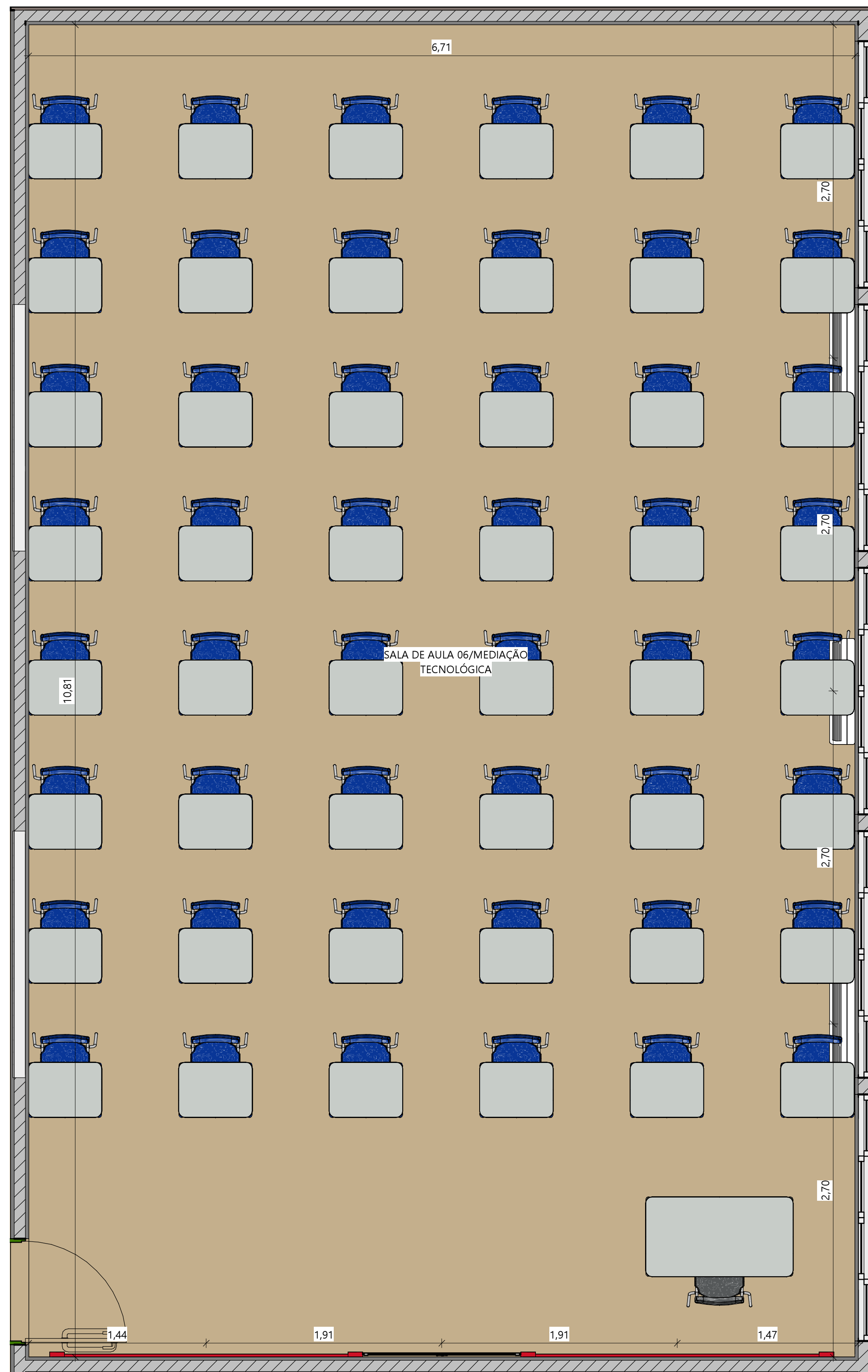

2 SALA DE AULA 06/MEDIAÇÃO TECNOLÓGICA VISTA 01  
ESC.: 1 : 25

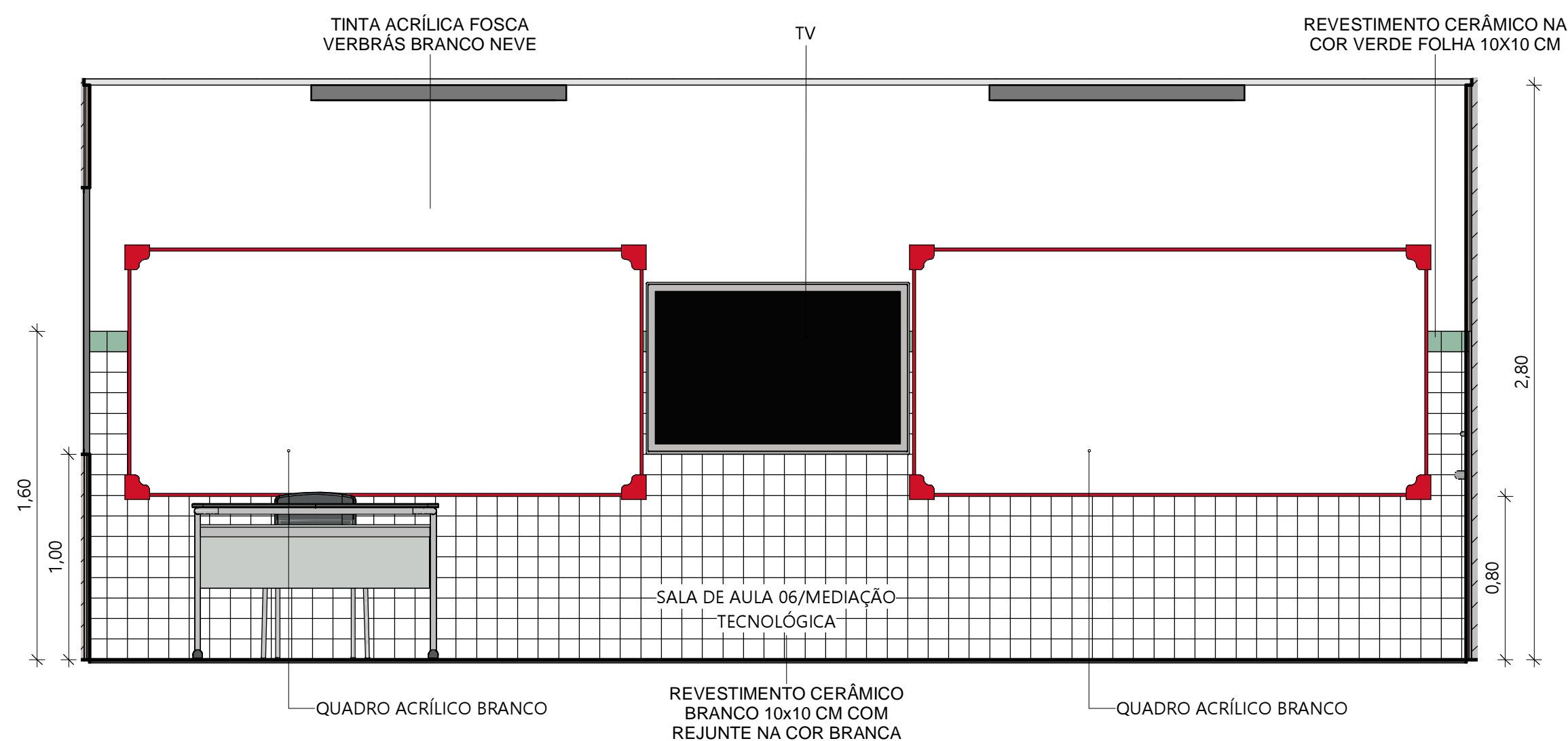

3 SALA DE AULA 06/MEDIAÇÃO TECNOLÓGICA VISTA 02  
ESC.: 1 : 25

1 DETALHE SALA DE AULA 06/MEDIAÇÃO TECNOLÓGICA  
ESC.: 1 : 25

 <b>GOVERNO DO ESTADO DO PIAUÍ</b>	
<b>SEDUC - SECRETARIA DE ESTADO DA EDUCAÇÃO</b>	
DEPARTAMENTO: <b>Gerência de Arquitetura e Engenharia</b>	DESENHO: <b>ARQ</b>
TÍTULO DO PROJETO: <b>Unidade Escolar José Mendes Vasconcelos</b>	PRANCHA: <b>20</b>
ENDEREÇO DO SERVIÇO: <b>Av. Dr. Araújo - Centro</b>	ESCALA: <b>1 : 25</b>
MUNICÍPIO: <b>Joaquim Pires - PI</b>	ZONA: <b>Urbana</b>
TIPO DE PROJETO: <b>Reforma e Ampliação</b>	LEVANTAMENTO REALIZADO POR: <b>Engenheira Karina Marques Alves da Silva , CREA 2610814860</b>
ARQUITETO DO PROJETO DE REFORMA: <b>Amanda Moura</b>	REGISTRO CAU: <b>A158058-2</b>
COORDENADORAS DO PROJETO: <b>Maria Tereza Vilar - CAU A177680-0 Paula Luz Tavares - CREA 1917721161</b>	EMPRESA: <b>Dastos Engenharia LTDA CNPJ 40.194.381/0001-01</b>
DATA: <b>21/06/2021</b>	FASE: <b>Arquitetônico Básico</b>
DESENHO: <b>Autor</b>	TÍTULO DO DESENHO: <b>DETALHE SALA DE AULA 06/MEDIAÇÃO TECNOLÓGICA</b>



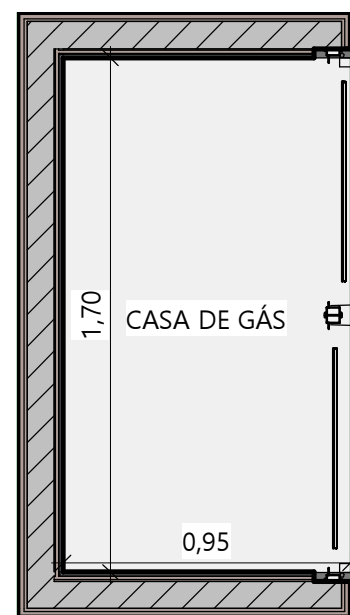

1 DETALHE CASA DE GÁS  
ESC.: 1 : 25

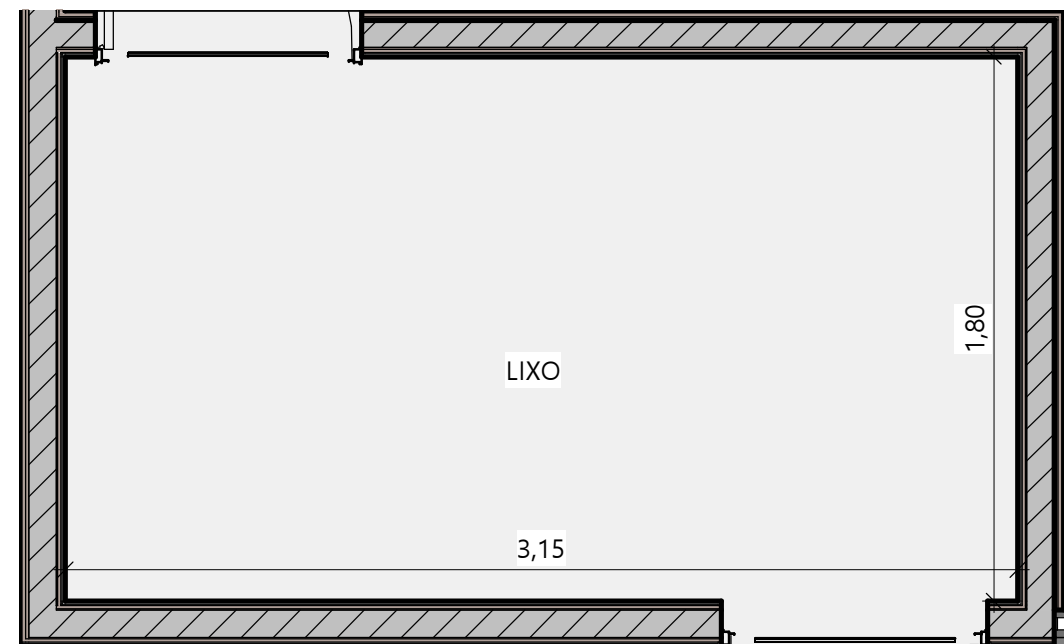

4 DETALHE LIXO  
ESC.: 1 : 25

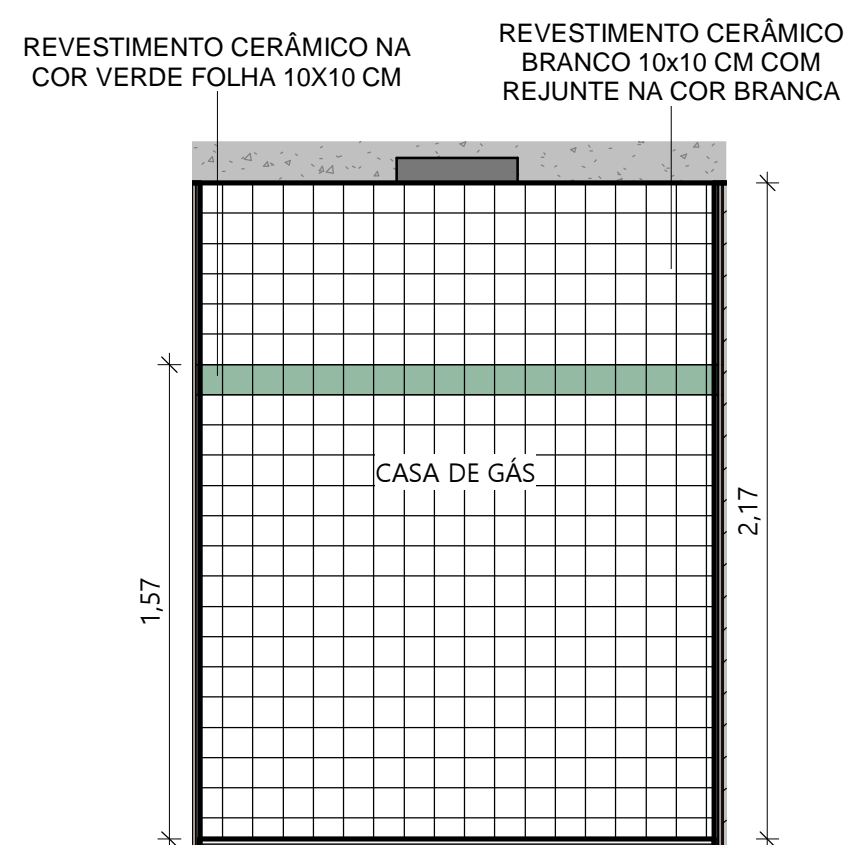

2 CASA DE GÁS VISTA 01  
ESC.: 1 : 25

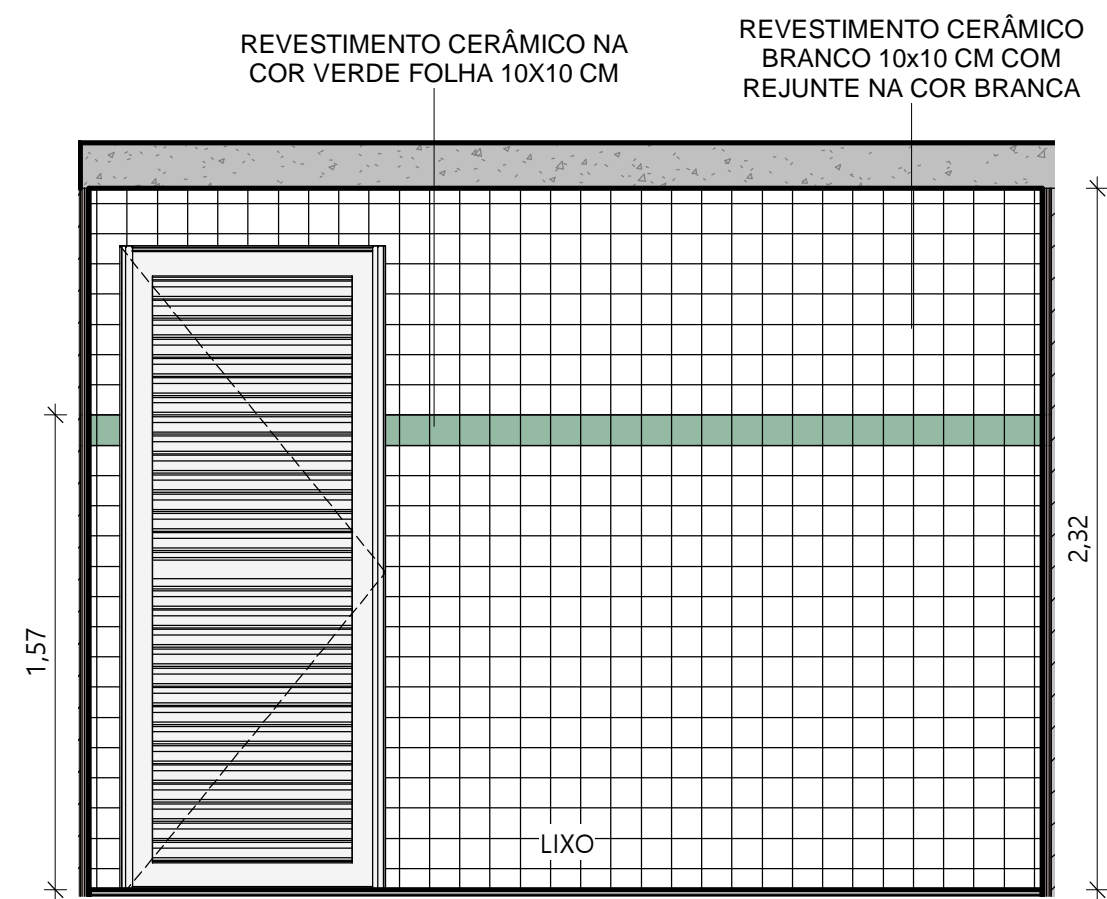

5 LIXO VISTA 01  
ESC.: 1 : 25

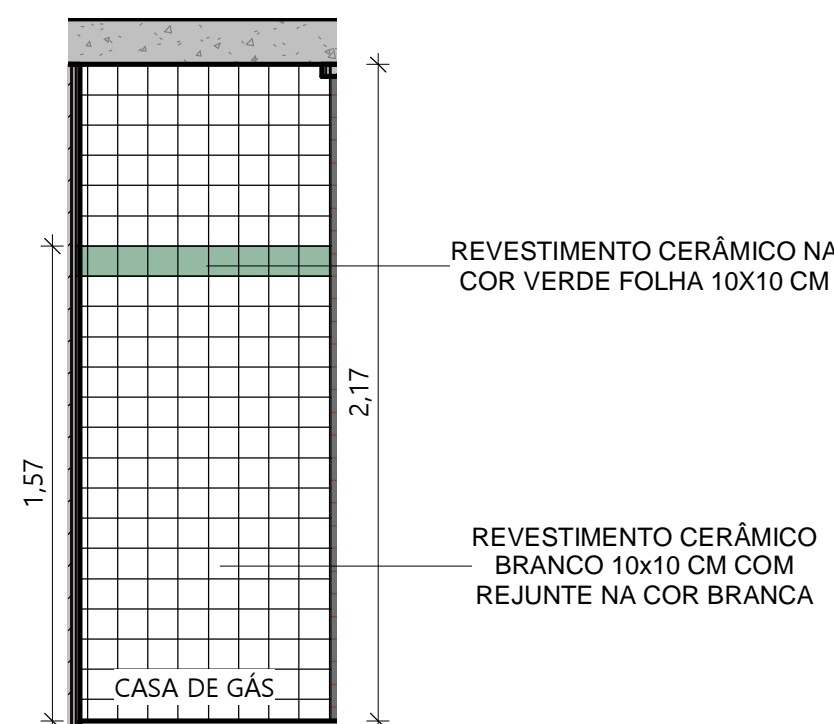

3 CASA DE GÁS VISTA 02  
ESC.: 1 : 25

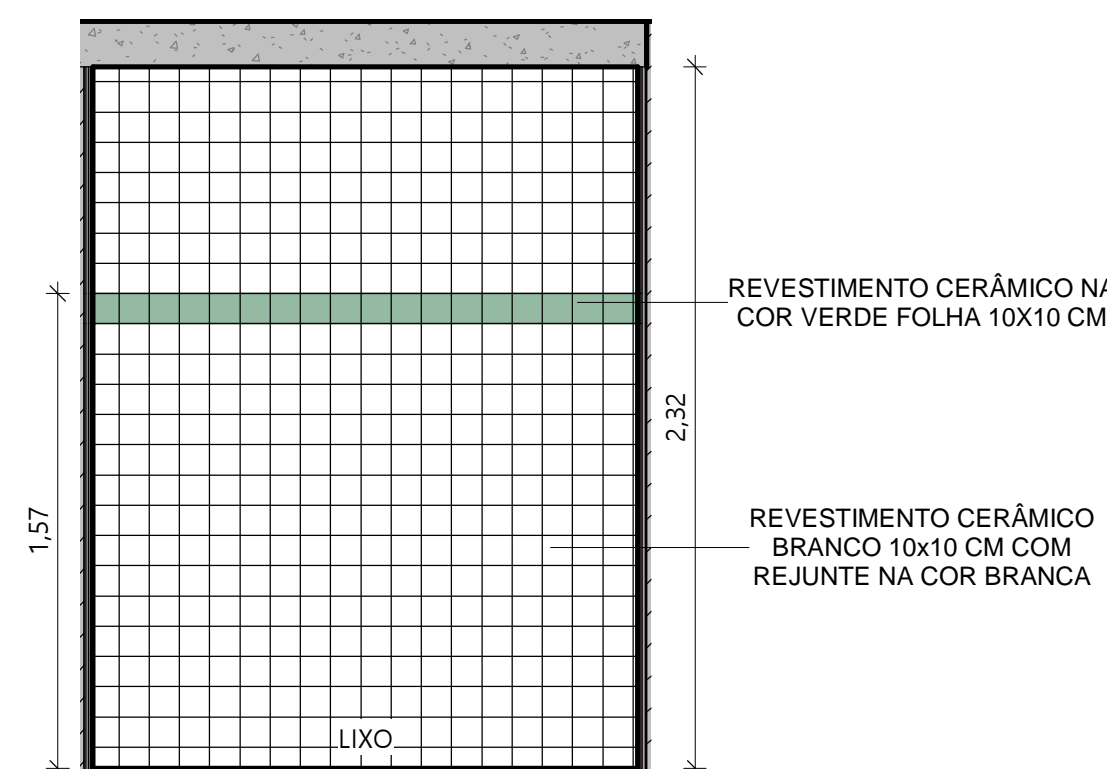

6 LIXO VISTA 02  
ESC.: 1 : 25

 <b>Piauí</b> GOVERNO DO ESTADO		<b>GOVERNO DO ESTADO DO PIAUÍ</b>	
		<b>SEDUC - SECRETARIA DE ESTADO DA EDUCAÇÃO</b>	
DEPARTAMENTO: <b>Gerência de Arquitetura e Engenharia</b>		DESENHO: <b>ARQ</b>	
TÍTULO DO PROJETO: <b>Unidade Escolar José Mendes Vasconcelos</b>		<b>21</b>	
ENDEREÇO DO SERVIÇO: <b>Av. Dr. Araújo - Centro</b>			
MUNICÍPIO: <b>Joaquim Pires - PI</b>	ZONA: <b>Urbana</b>	PRANCHA:	
TIPO DE PROJETO: <b>Reforma e Ampliação</b>		ESCALA: <b>1 : 25</b>	
EVANTAMENTO REALIZADO POR: <b>Engenheira Karina Marques Alves da Silva , CREA 2610814860</b>		DATA DA VISITA: <b>03/03/2021</b>	
ARQUITETO DO PROJETO DE REFORMA: <b>Amanda Moura</b>		REGISTRO CAU: <b>A158058-2</b>	
COORDENADORAS DO PROJETO: <b>Maria Tereza Vilar - CAU A177680-0 Paula Luz Tavares - CREA 1917721161</b>		EMPRESA: <b>Dasos Engenharia LTDA CNPJ 40.194.381/0001-01</b>	
DATA: <b>21/06/2021</b>	FASE: <b>Arquitetônico Básico</b>	DESENHO: <b>Autor</b>	
TÍTULO DO DESENHO <b>DETALHE LIXO E CASA DE GÁS</b>			